

# ISK - 778, interpretacijski sklop Kneže ravan

---

**Lombardić, Paul**

**Supplement / Prilog**

*Publication year / Godina izdavanja:* **2025**

*Permanent link / Trajna poveznica:* <https://urn.nsk.hr/urn:nbn:hr:123:719031>

*Rights / Prava:* [In copyright](#)/[Zaštićeno autorskim pravom.](#)

*Download date / Datum preuzimanja:* **2025-03-13**



*Repository / Repozitorij:*

[FCEAG Repository - Repository of the Faculty of Civil Engineering, Architecture and Geodesy, University of Split](#)



UNIVERSITY OF SPLIT

  
DIGITALNI AKADEMSKI ARHIVI I REPOZITORIJI

SITUACIJA

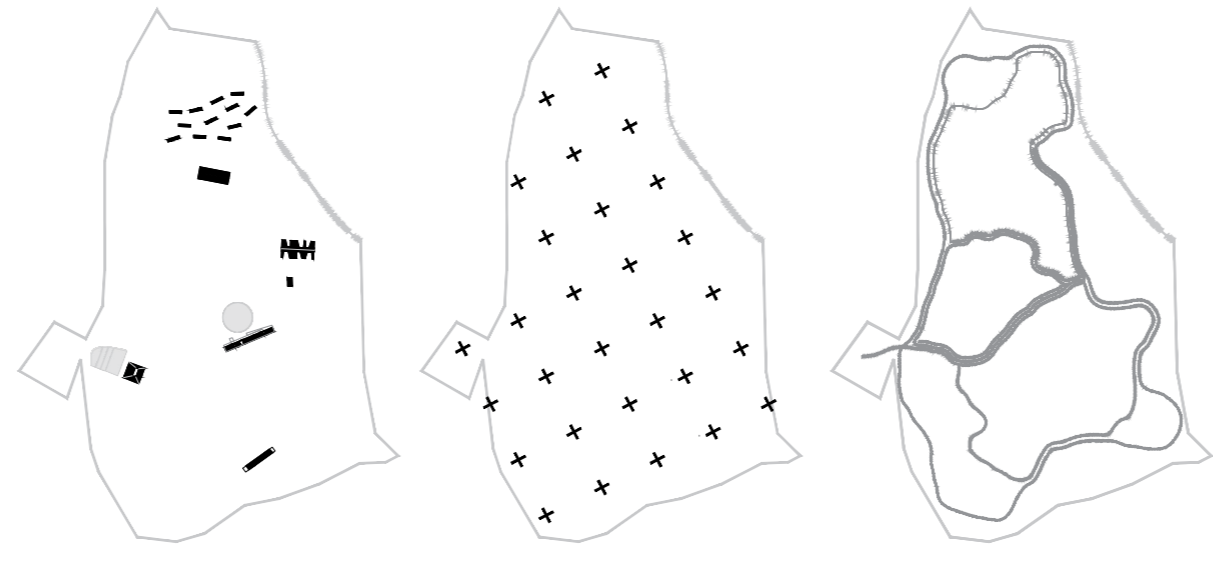
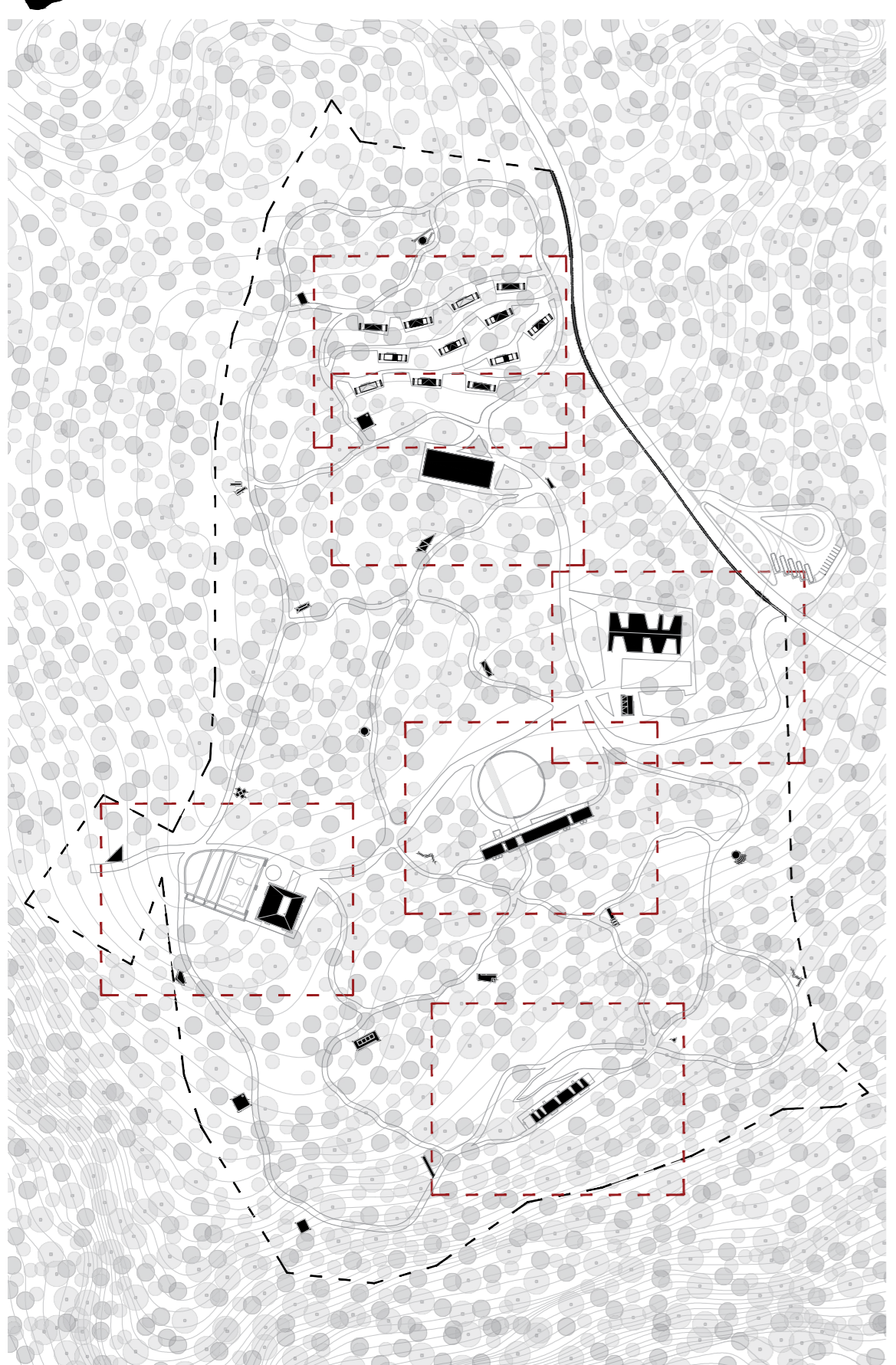

INDIVIDUALNI OBJEKTI U ZELENILU RASTER TEMATSKIH PAVILJONA INTERPRETACIJSKA STAZA

Prostorna organizacija kompleksa zamišljena je u nekoliko slojeva koji tvore cjelinu, ali također imaju kapacitet i mogućnost individualnog funkcioniranja.  
Razložene komponente su:  
- INDIVIDUALNI OBJEKTI U ZELENILU  
- RASTER TEMATSKIH PAVILJONA  
- INTERPRETACIJSKA STAZA

INDIVIDUALNI OBJEKTI U ZELENILU  
Predviđeni program raspoređen je kroz nekoliko individualnih objekata. Pojedinačne lokacije objekata uvjetovane su "slobodnim" prostorom bez stabala i nagibom terena. Funkcije objekata su interpretacijski centar, galerija i izložbeni prostor, konjušnica sa jahalištem, sportski objekt i teren, restoran, planinarski dom (istraživačka baza) i individualni smještaj.

RASTER TEMATSKIH PAVILJONA  
Tematski paviljoni u rasteru od 100 metara daju okvir i sustav nepravilnoj parceli i nejednakom terenu. Oblikovanjem i funkcijom se nadovezuje na glavne objekte te služe ujedno kao orijentiri u prostoru i sekundarna infrastruktura za korištenje izuzev samih objekata. Paviljoni su podijeljeni u tri skupine ovisno o konceptualnoj logici i stupnju intervencije - parter, nadstrešnica i vidikovac.

INTERPRETACIJSKA STAZA  
Interpretacijska staza je komunikacija unutar parcele koja se nadovezuje na postojeće obližnje planinarske i edukativne staze. Ovisno o duljini i zahtjevnosti, staza je podijeljena na nekoliko segmenata prilagođenih određenoj skupini korisnika. Segmenti staze su: dječja staza, seniorska staza, istraživačka staza, staza prilagođena osoba s invaliditetom i obodna staza. Glavne rute međusobno su povezane manjim putevima.

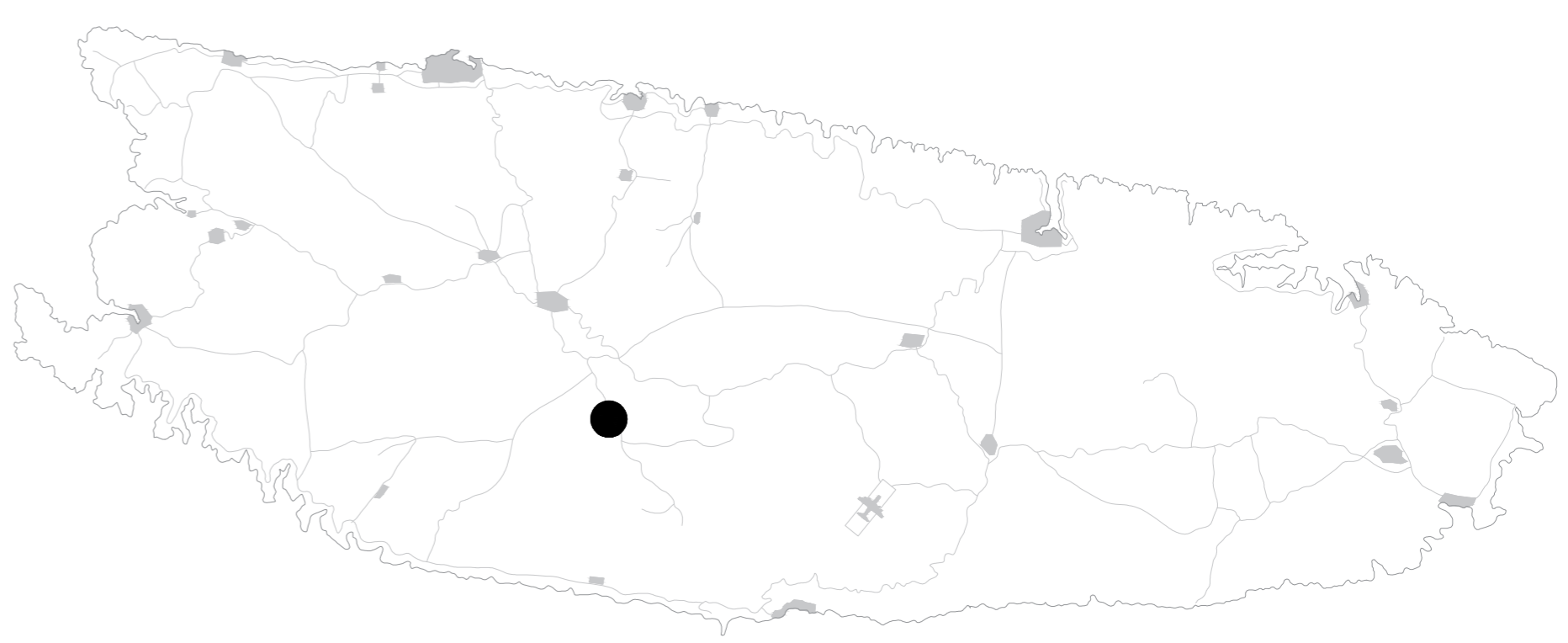

Lokacija "Kneže ravan" se nalazi u središnjem dijelu južne strane otoka te pripada općini Nerežišća. Čitav obuhvat u prostornom planu općine nerežišća klasificiran je kao sportsko rekreacijska zona SRC - Kneže ravan.  
Odabir lokacije uvjetuje prirodna kvaliteta okoliša sa gustom borovom šumom, te neposredna blizina samog vrha Brača, Vidove gore i bračkog aerodroma. Lokacija u sebi objedinjuje određeni paradoks. Definiira ju izražen izolirani karakter usprkos izvrsne pozicioniranosti i prometne povezanosti.  
Cilj projekta je stvoriti multifunkcionalni okvir sposoban primiti raznolik spektar funkcija, događaja, manifestacija te lokalnih i vanjskih korisnika. Fokus je na stvaranju održivog modela koji bi iskoristio kvalitetu prirodnog krajolika kao atraktor te kreirao bazu za kontinuiranu i cjelogodišnju aktivnost i djelovanje. Interpretacija kao sredstvo za razumijevanje pojava i događanja u prostoru ključan je aspekt edukacije. Uz sve prisutnije zanemarivanje ili nerazumijevanje lokalne tradicijske baštine, ona postaje podložna nestajanju i zaboravu. Interpretacijski centar stavlja naglasak na prezentaciju i razumijevanje bogate povijesne baštine otoka ali također stvara okvir za društveni, socijalni i kulturno umjetnički razvoj koji je neophodan za ostanak (i opstanak) mlađih generacija na otoku. Turistički aspekt kompleksa, čiji je glavni motivator održivost, osigurao bi finacijsku podlogu i otpornost, uz benefite stvaranja prihoda za zajednice zapuštenih naselja centralnog predjela otoka.  
Svrha projekta je reaktivacija vrijednog prirodnog područja, revitalizacija šire zajednice unutrašnjeg dijela otoka te stvaranje okvira i modela za razvoj otoka u cjelini.

IME I PREZIME  
NASLOV DIPLOMSKOG RADA  
AKADEMSKA GODINA  
MENTOR  
KOMENTOR  
KONZULTANT

PAUL LOMBARDIĆ  
ISK-778  
2024./2025.  
prof.art. HRVOJE NJIRIĆ  
doc.dr.sc. SNJEŽANA PEROJEVIĆ  
dr.sc. IVICA BOKO

INTERPRETACIJSKI CENTAR

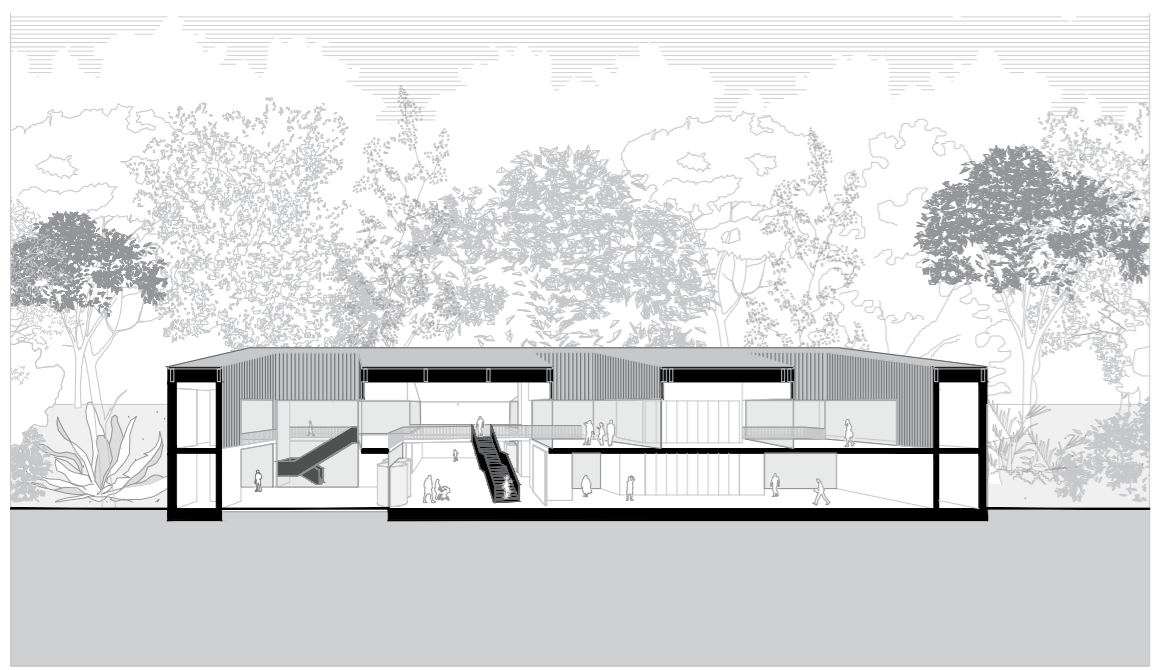
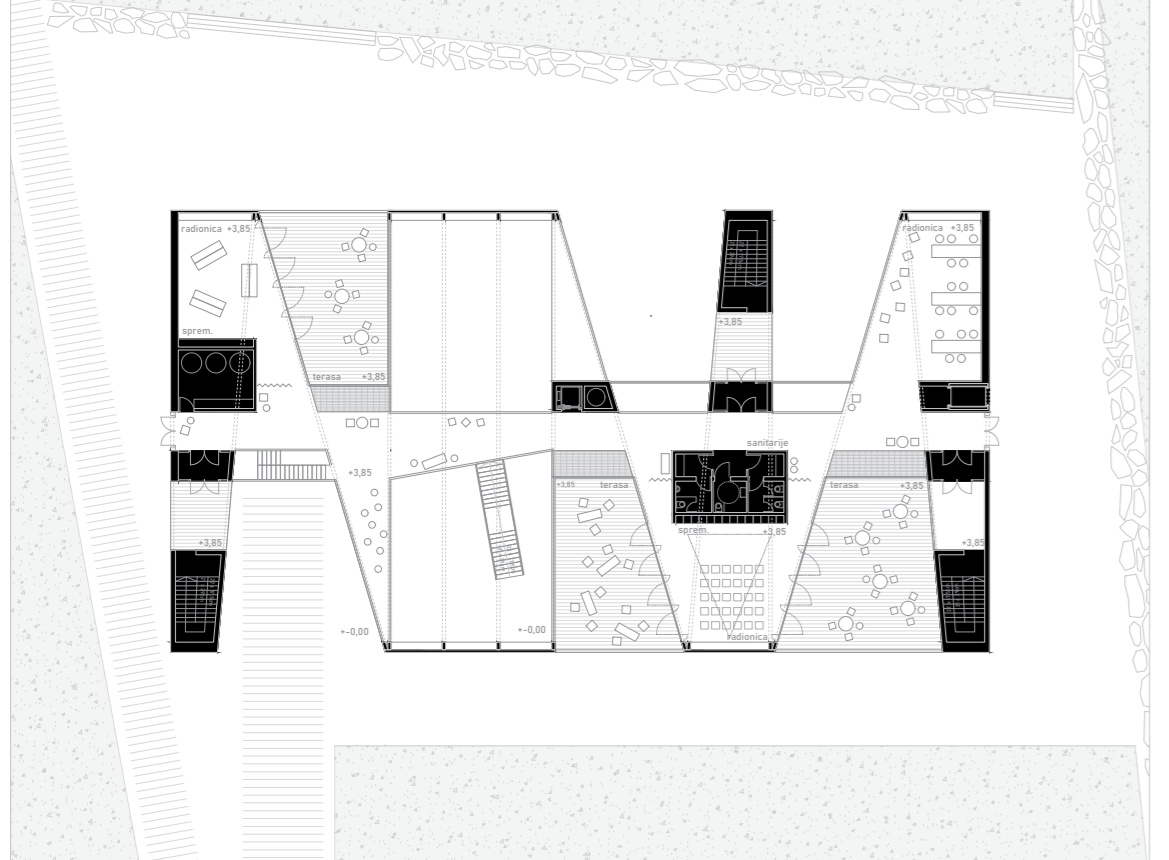

GALERIJA

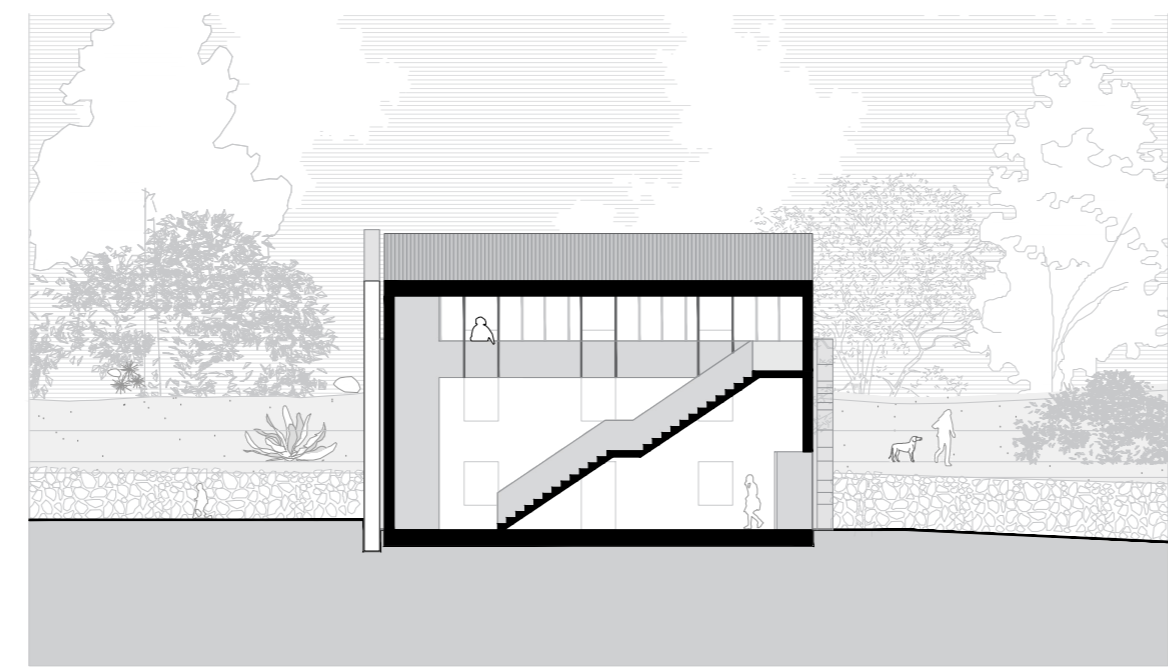
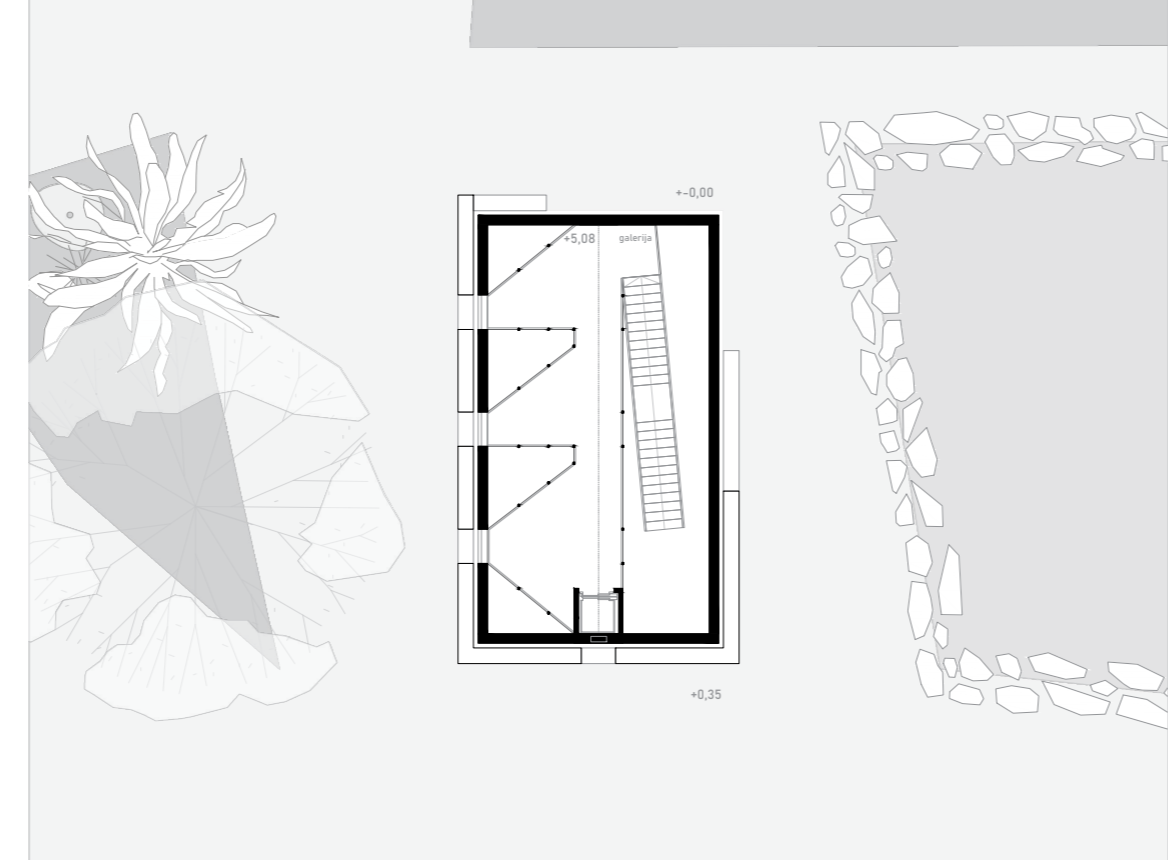

KONJUŠNICA

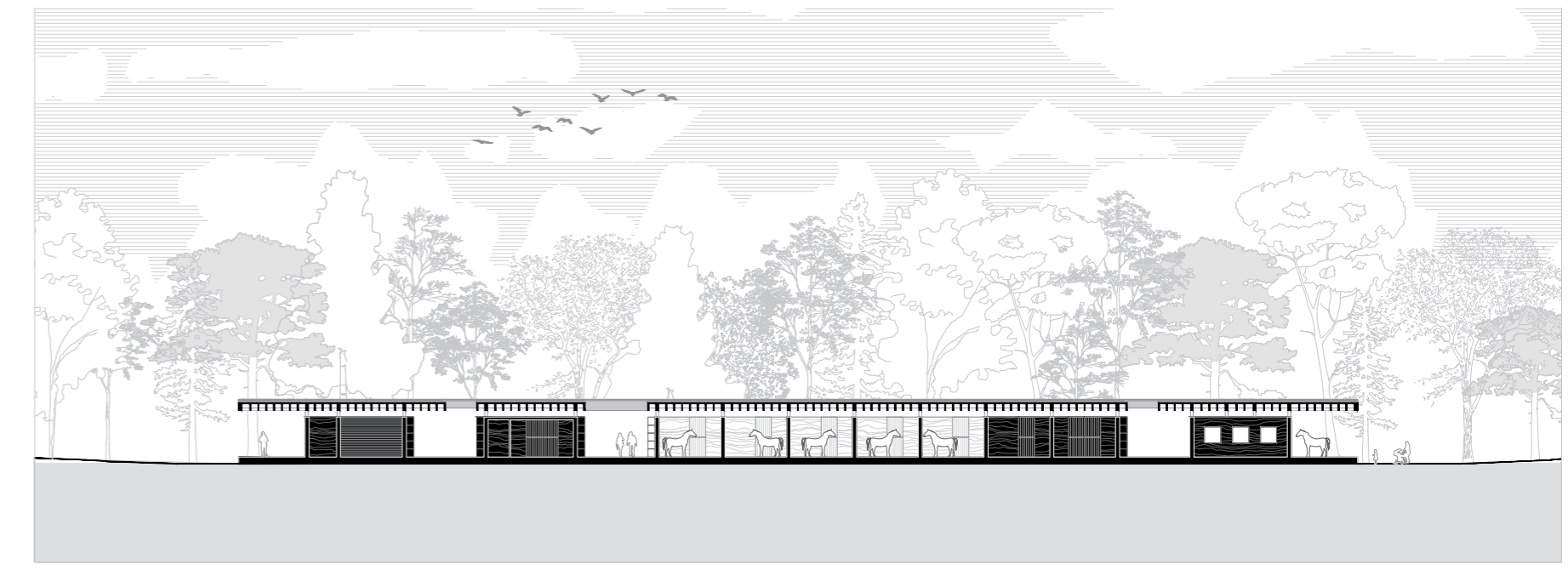
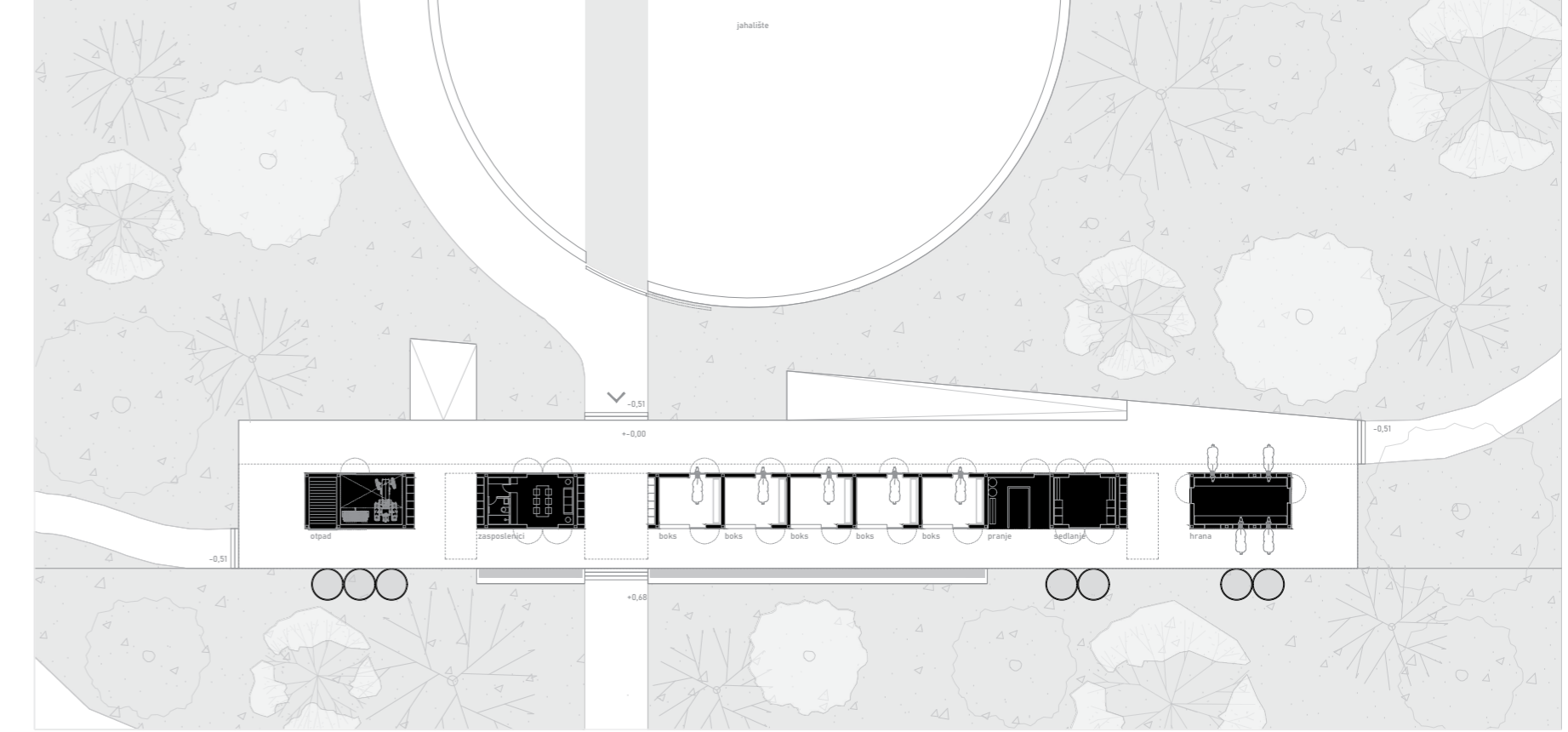

RESTORAN

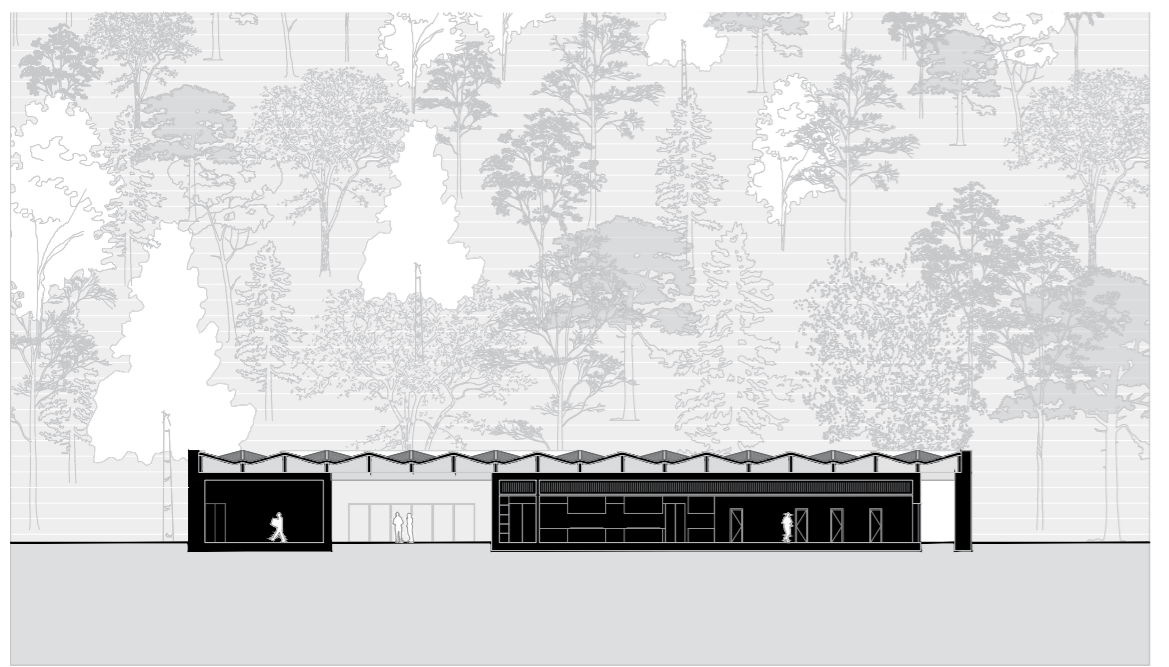
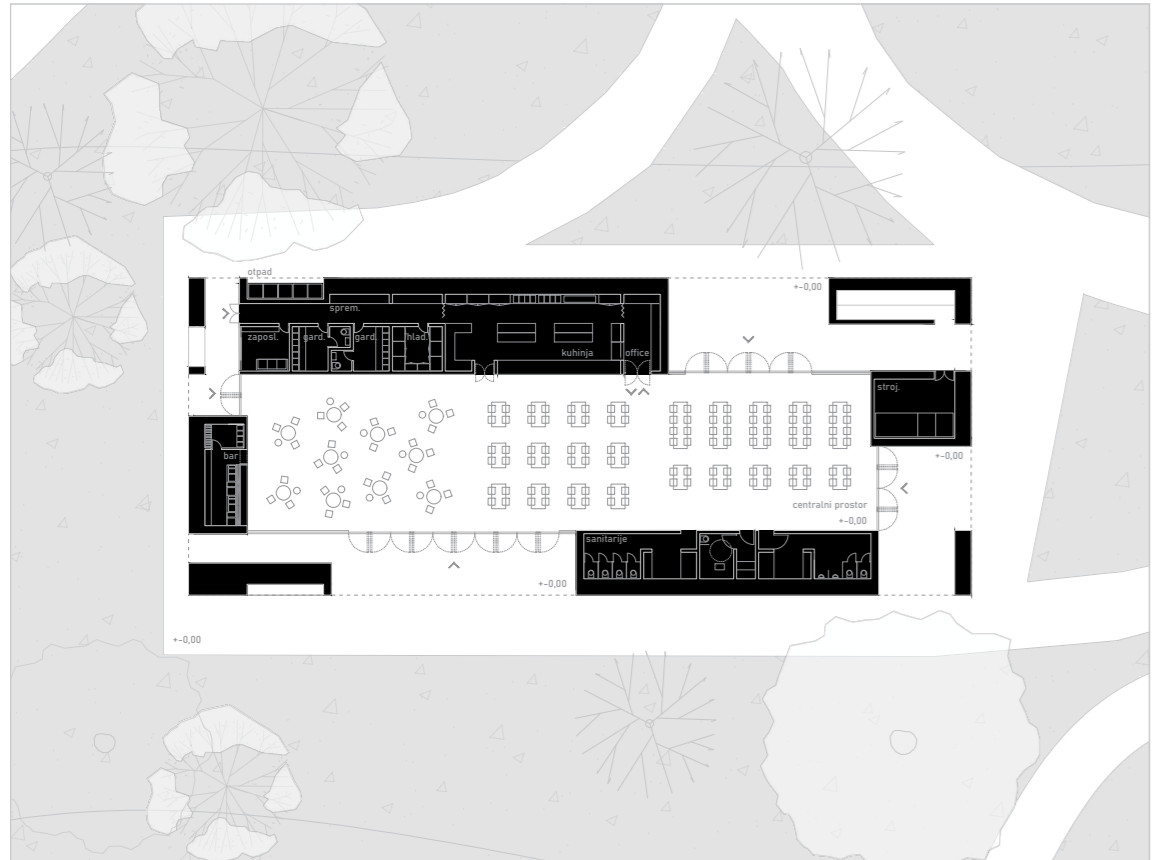

ISTRAŽIVAČKA BAZA

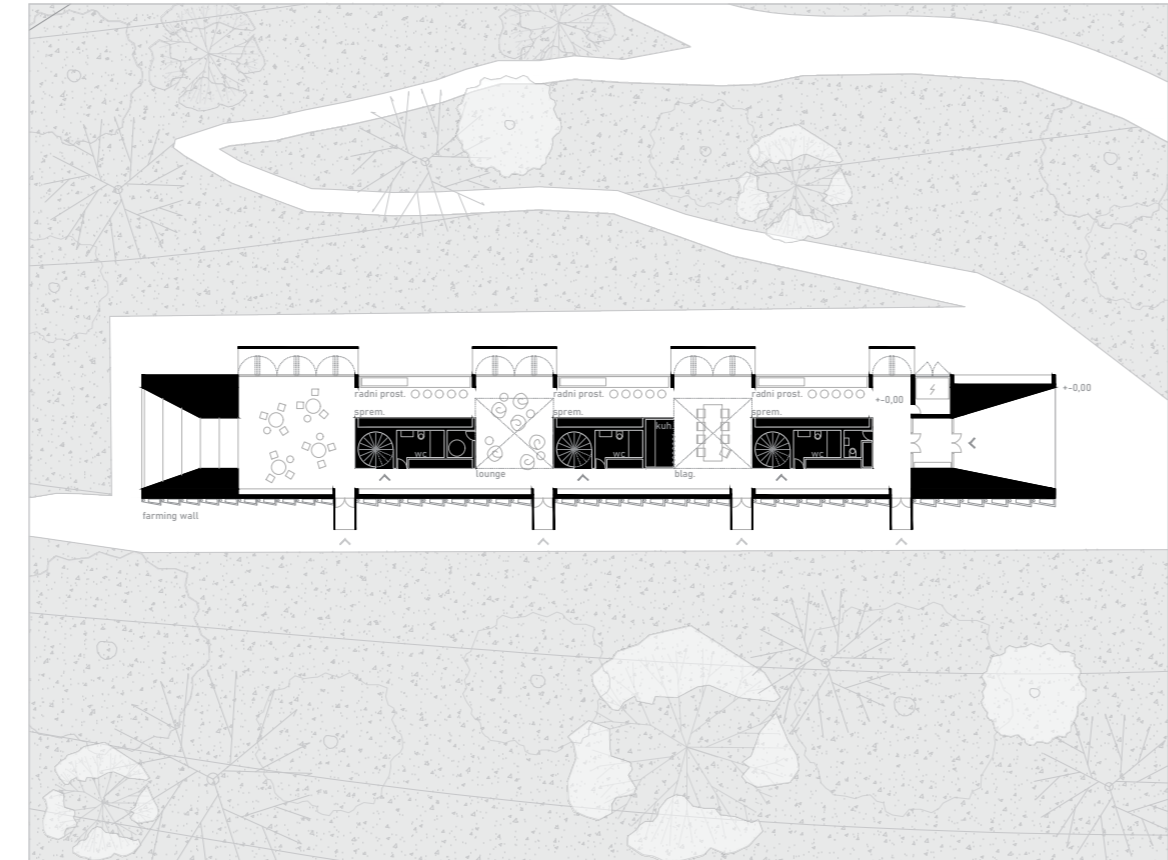

SPORTSKI OBJEKT

