

Pedijatrijski paviljon

Delić, Marin

Supplement / Prilog

Publication year / Godina izdavanja: **2016**

Permanent link / Trajna poveznica: <https://urn.nsk.hr/urn:nbn:hr:123:966134>

Rights / Prava: [In copyright](#)/[Zaštićeno autorskim pravom.](#)

Download date / Datum preuzimanja: **2025-01-23**



Repository / Repozitorij:

[FCEAG Repository - Repository of the Faculty of Civil Engineering, Architecture and Geodesy, University of Split](#)

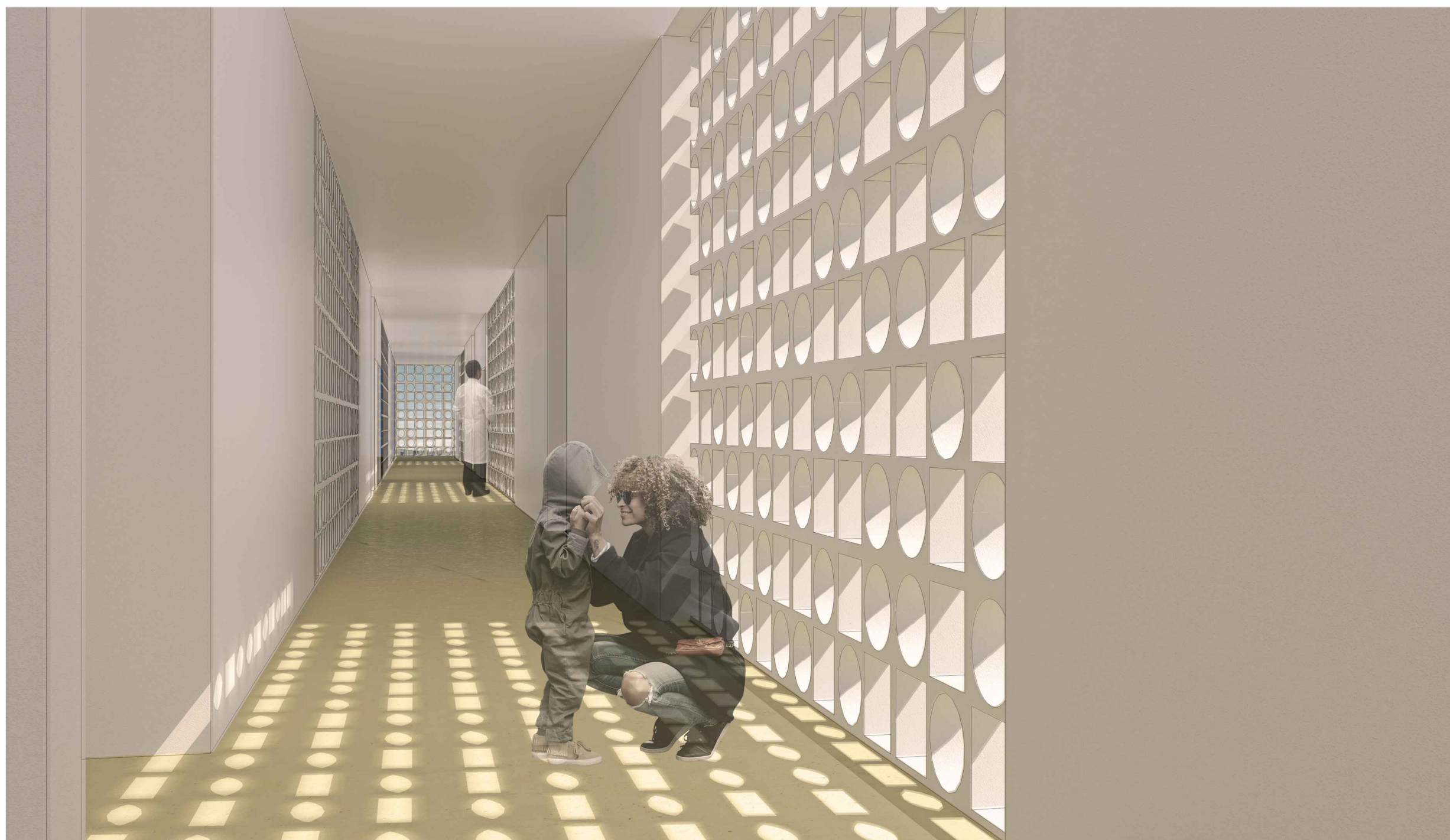
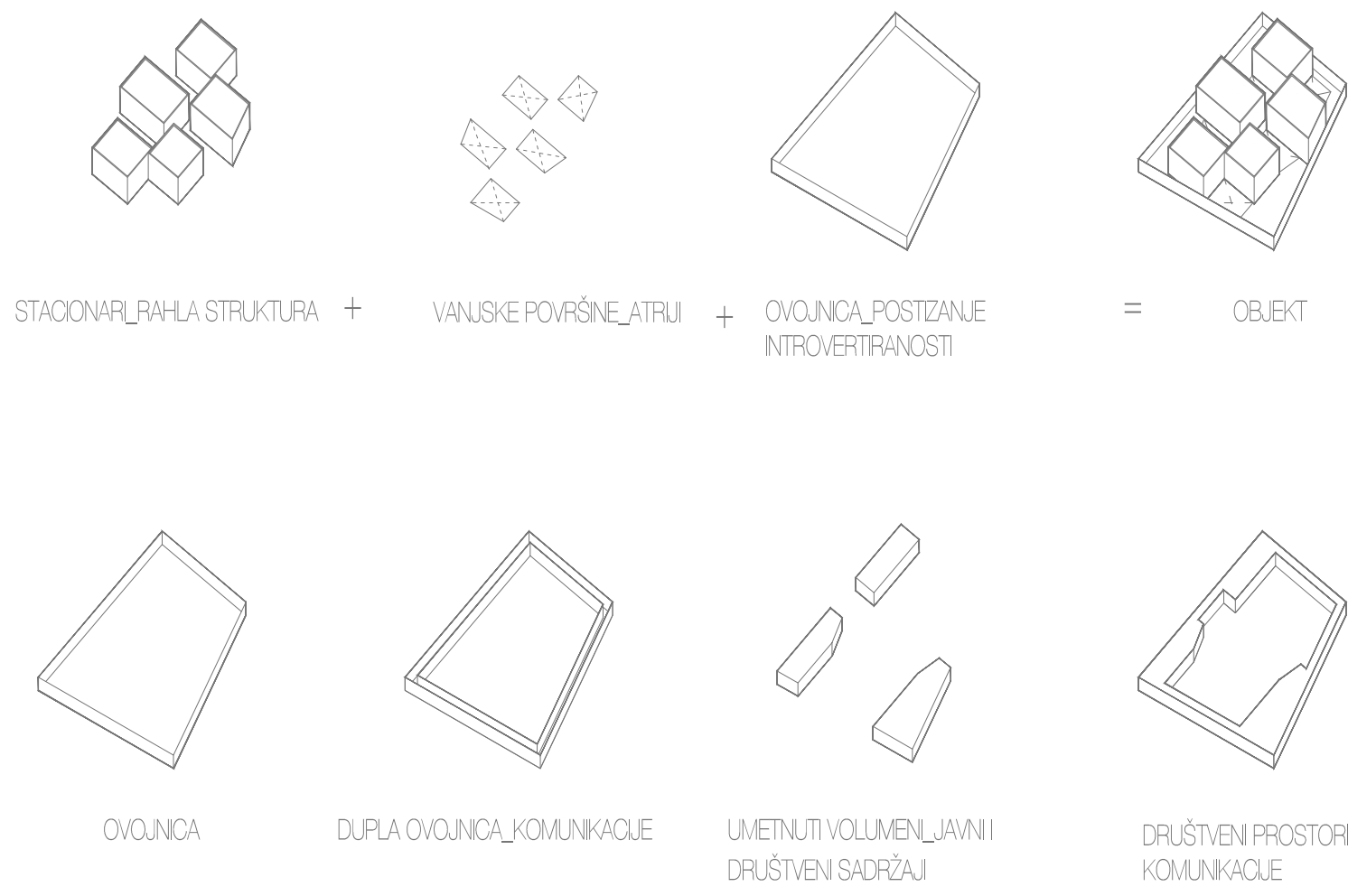
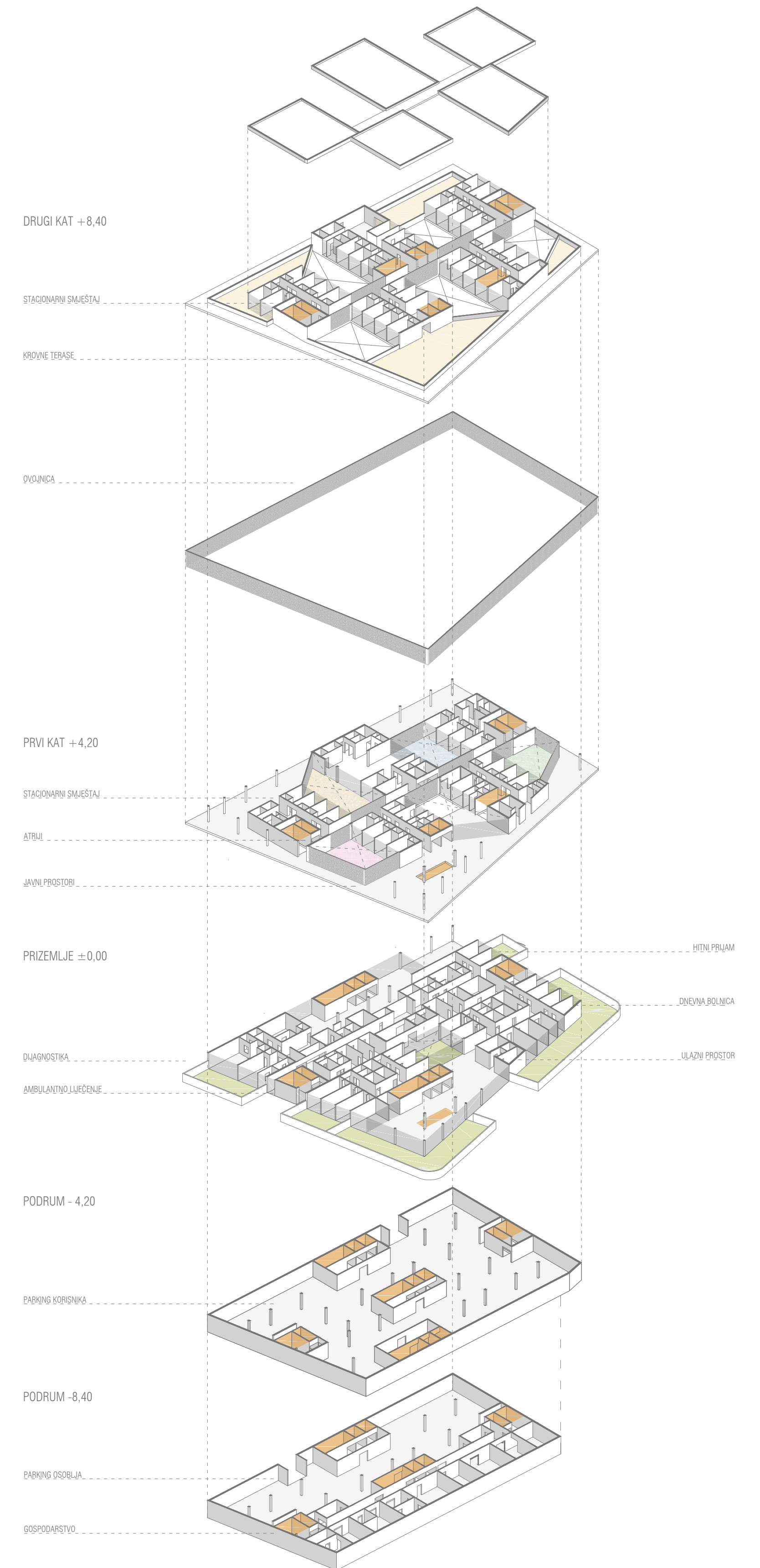
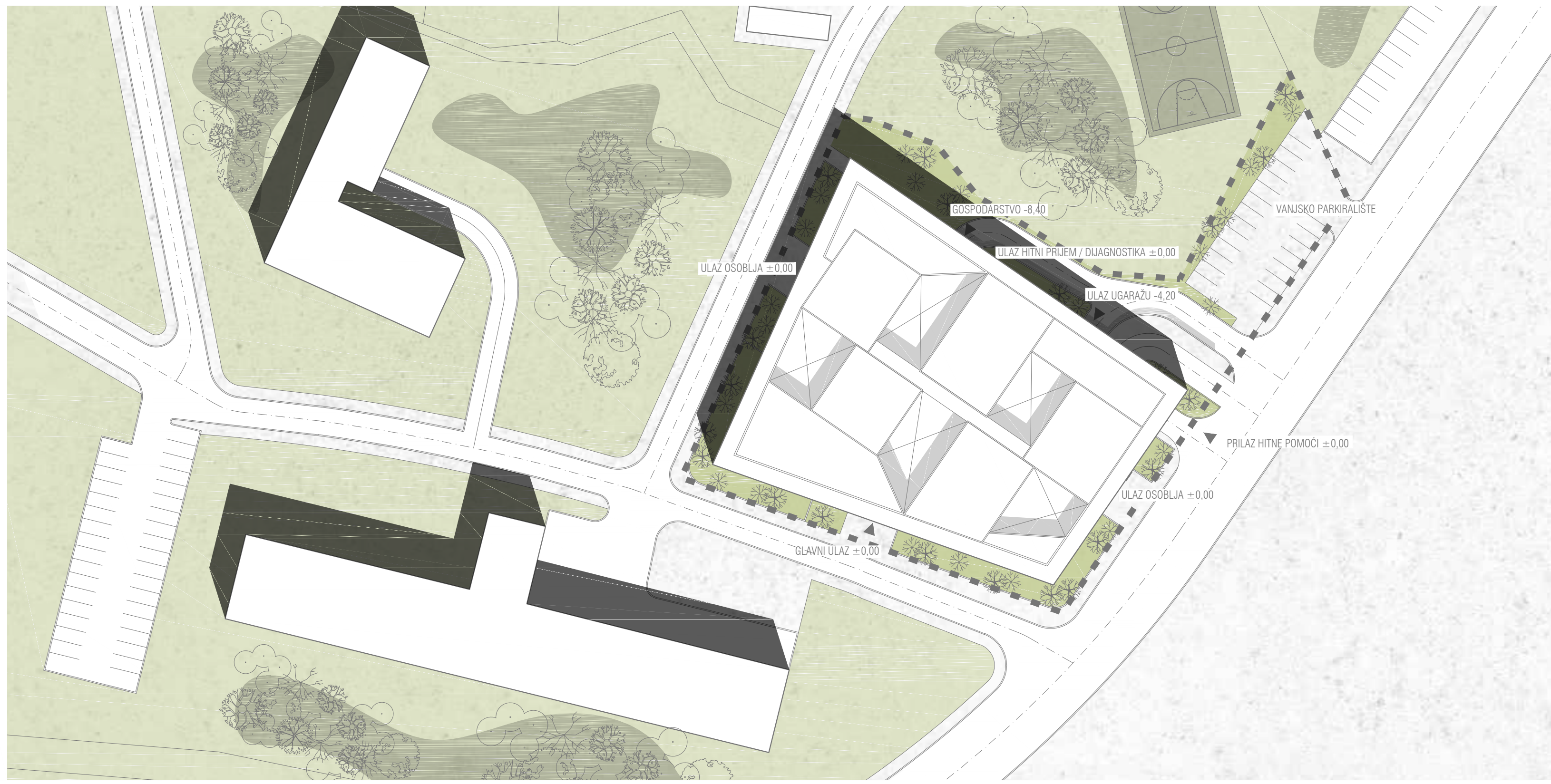

IME I PREZIME
NASLOV DIPLOMSKOG RADA
AKADEMSKA GODINA
MENTOR
KOMENTOR
KONZULTANT

MARIN DELIĆ
PEDIJATRIJSKI PAVILJON
2015 / 2016
izv.prof. NIKOLA POPIĆ
doc.dr.sc. JULIJE MEŠTROVIĆ
izv.prof.dr.sc. BORIS TROGRLIĆ

Osnovna zadaća projekta je preispitati područje KBC-a Firule te ponuditi logičan završetak bolničkog kompleksa. Jedan od ciljeva projekta je i istraživanje kako dobna granica korisnika utječe na arhitekturu zdravstvenih objekata. S obzirom na nezahvalan kontekst (lokacija okružena prometnicama, nemogućnost ostvarivanja kvalitetnog pogleda) te specifičnog korisnika (dijete) objekt je oblikovan kao niža građevina (3. kata), introvertirana te organizirana oko niza atrijskih prostora različitog karaktera. Oblikovanje objekta proizlazi kao spoj različitih tipologija, bolnice kao projektne zadatke te vrtića, kao jedne od rijetkih tipologija uistinu prilagođenih mjerilu djeteta. Tipologije bolnice po smislu funkcionalnosti, međuovisnosti pojedinih dijelova i nužnih arhitektonskih parametara, te tipologije vrtića, a to je niži objekt, relativno rahla kompozicija prilagođena mjerilu korisnika te važnost kontakta sa vanjskim površinama.

