

Centar za potpunu regeneraciju

Mikulić, Ana

Supplement / Prilog

Publication year / Godina izdavanja: **2016**

Permanent link / Trajna poveznica: <https://urn.nsk.hr/urn:nbn:hr:123:987427>

Rights / Prava: [In copyright](#)/[Zaštićeno autorskim pravom.](#)

Download date / Datum preuzimanja: **2025-01-03**



Repository / Repozitorij:

[FCEAG Repository - Repository of the Faculty of Civil Engineering, Architecture and Geodesy, University of Split](#)



UNIVERSITY OF SPLIT

DIGITALNI AKADEMSKI ARHIVI I REPOZITORIJI

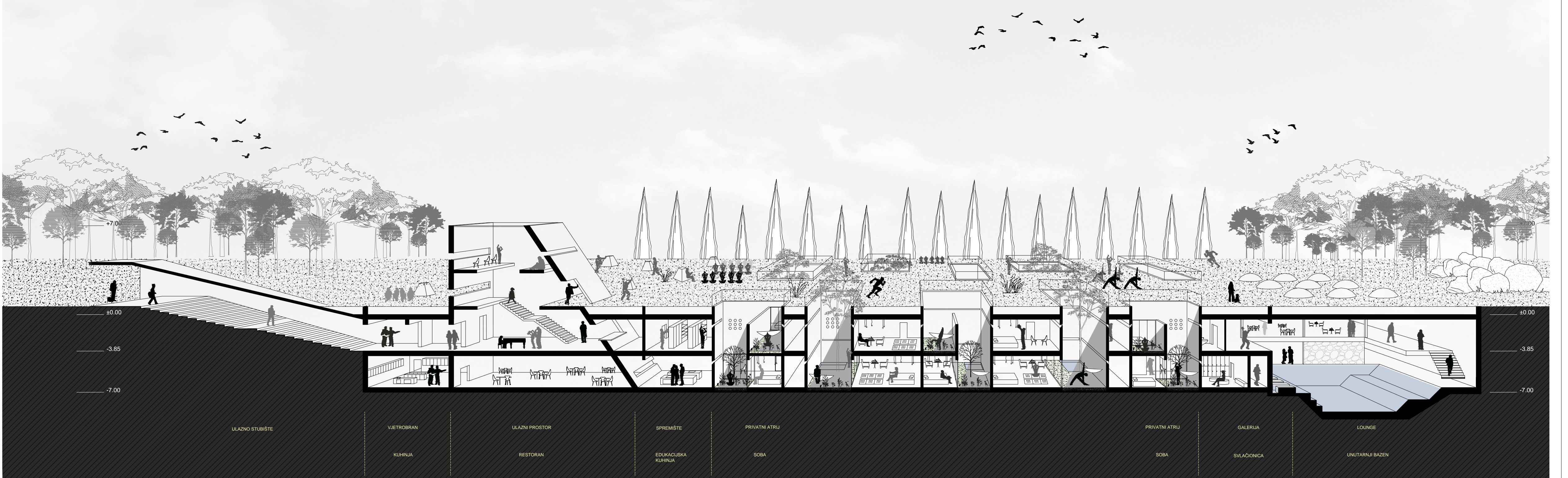
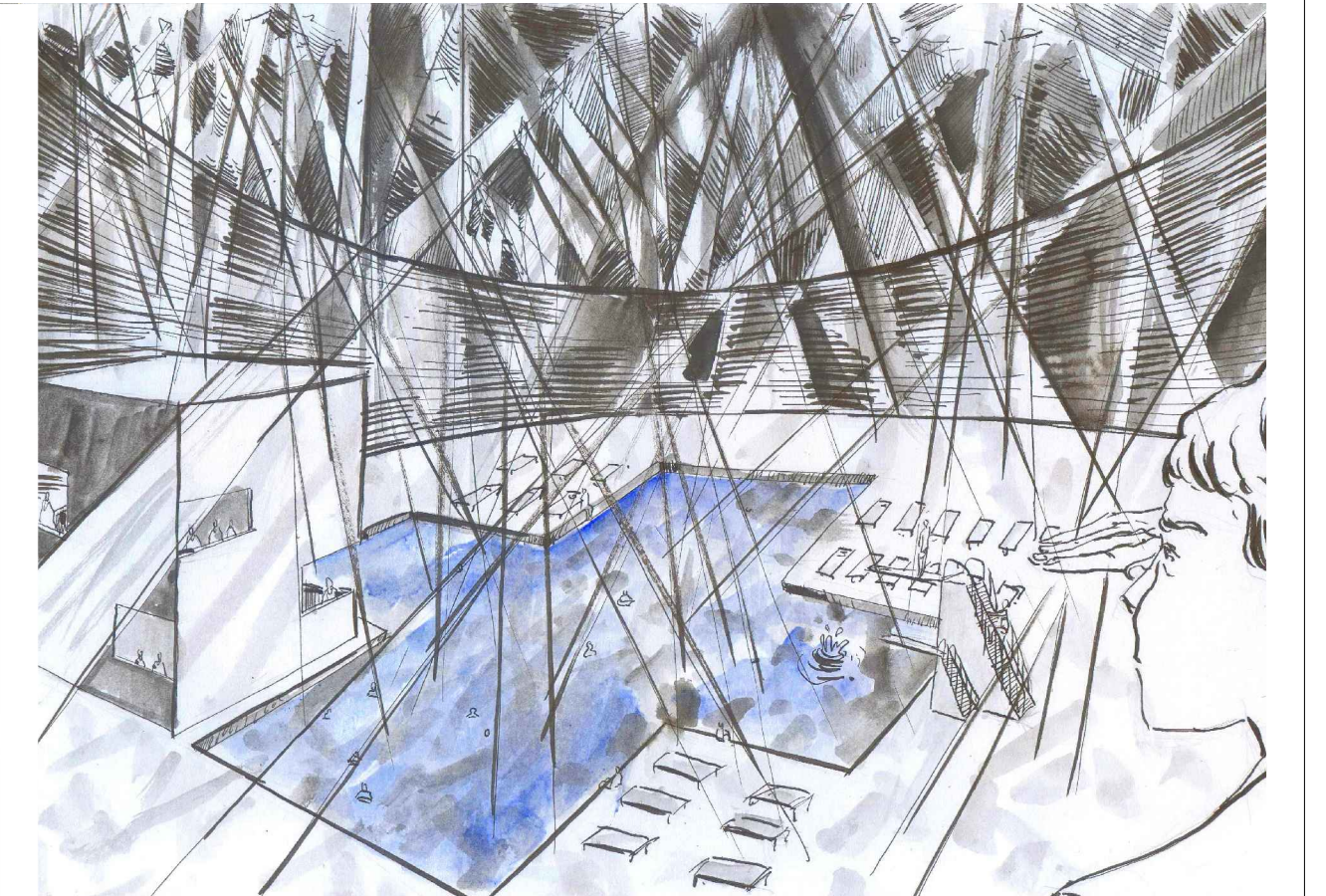
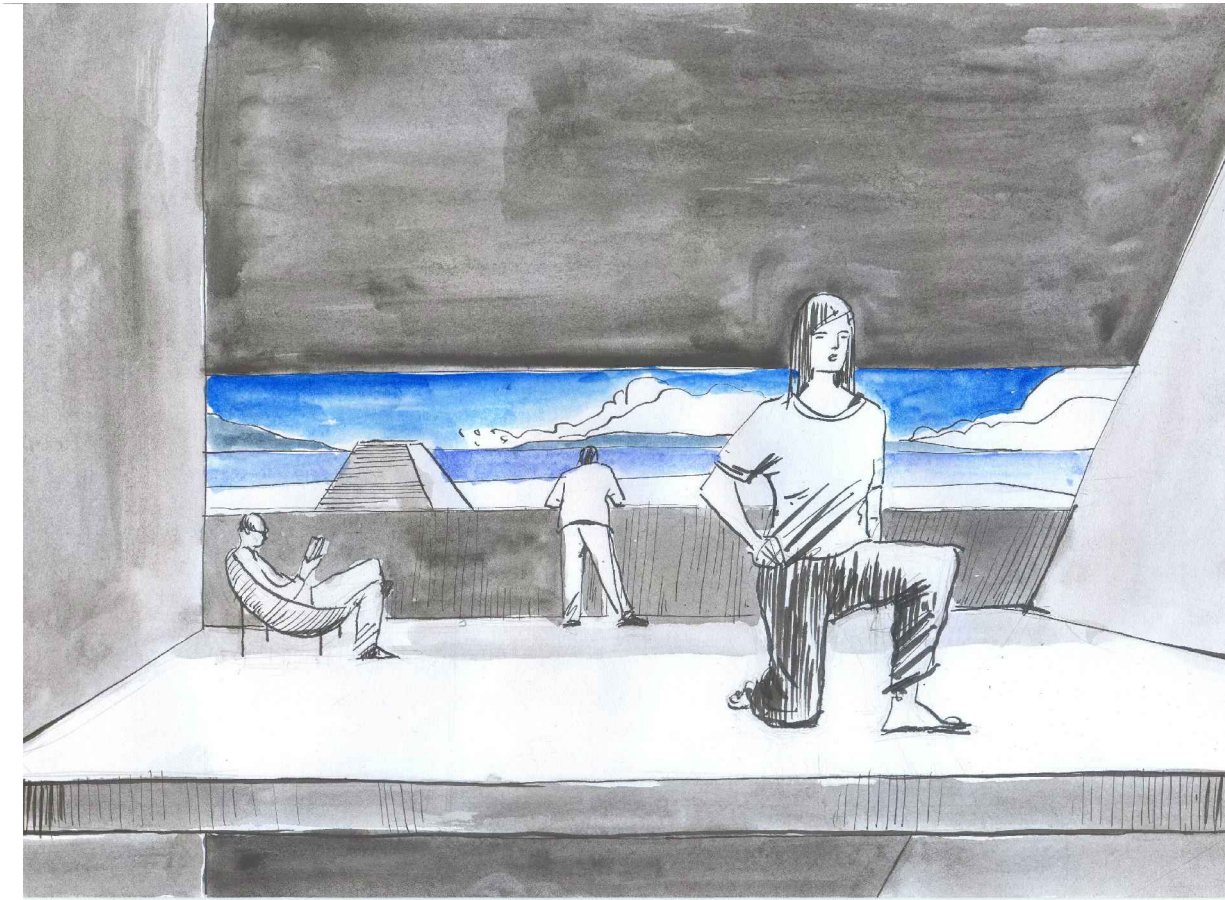
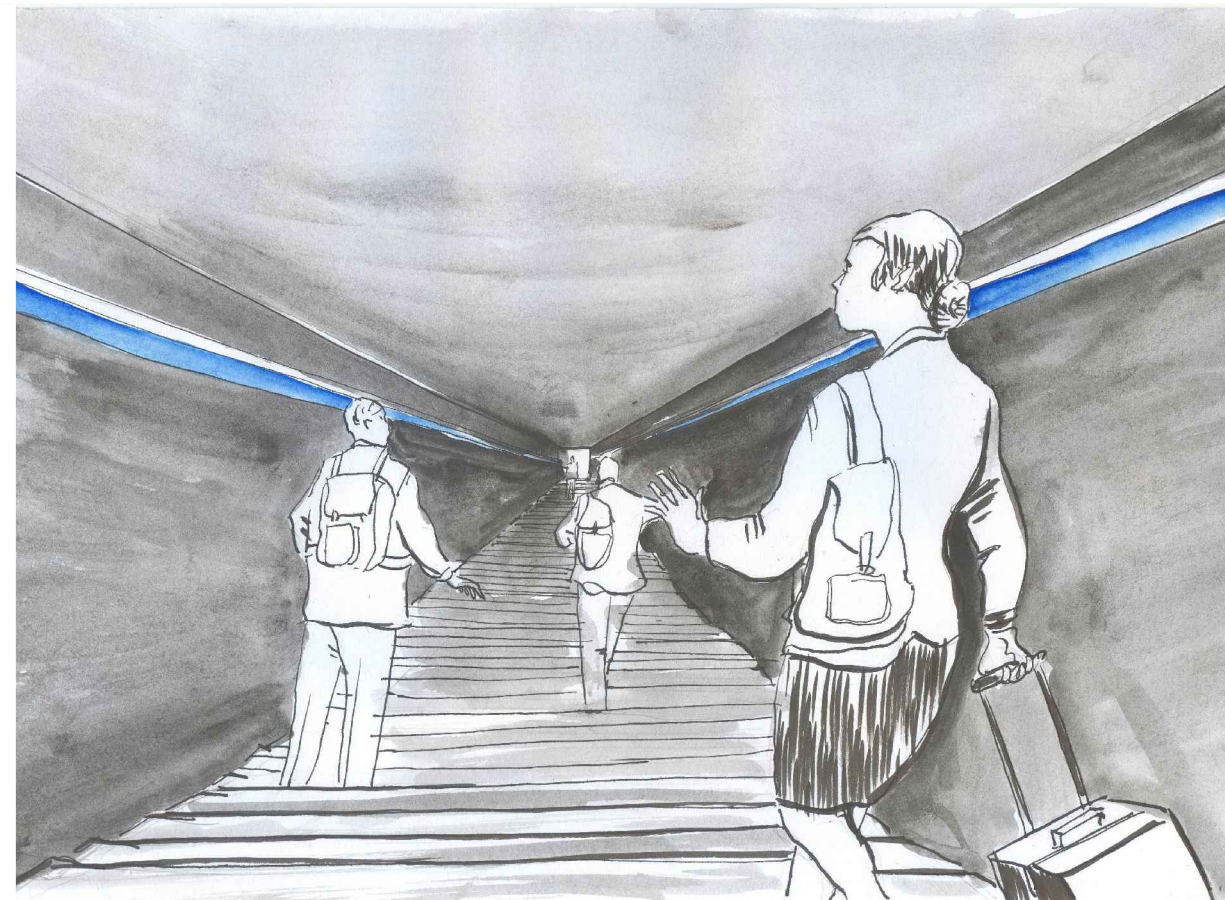
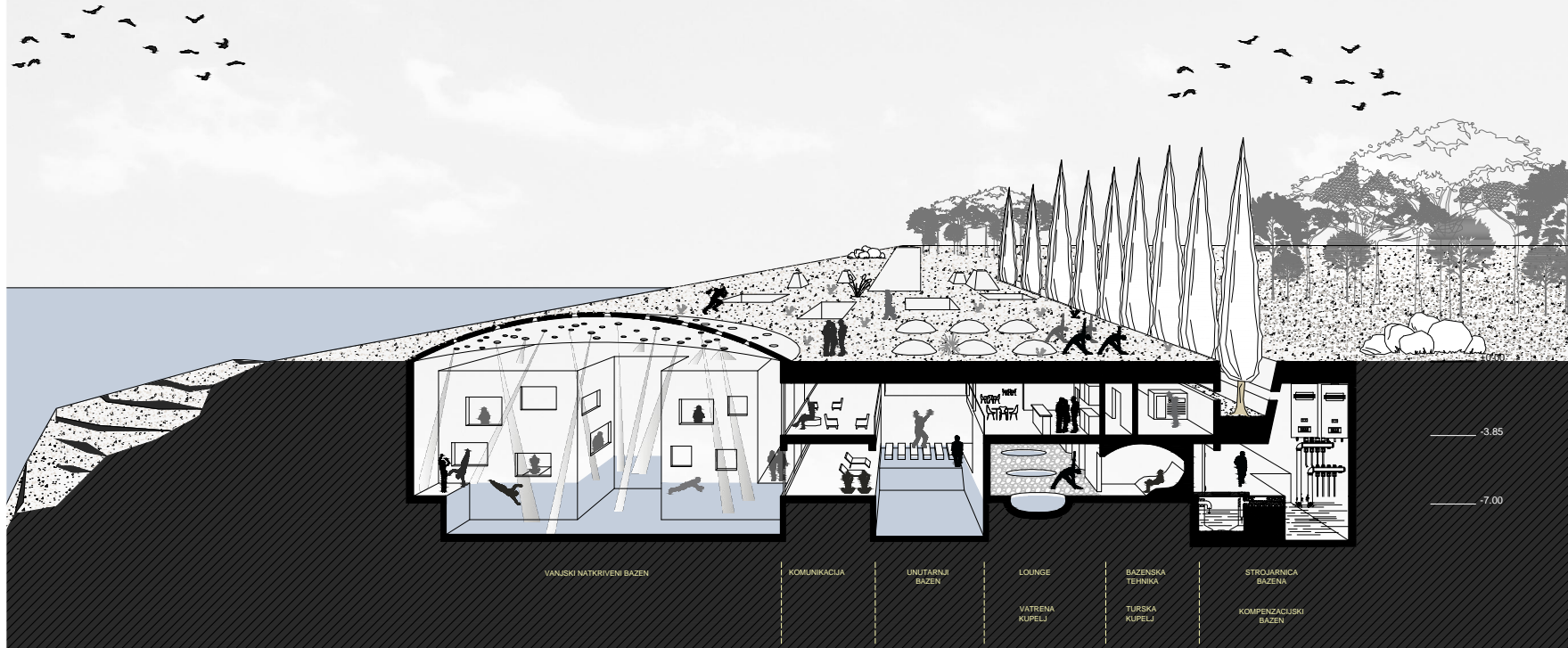
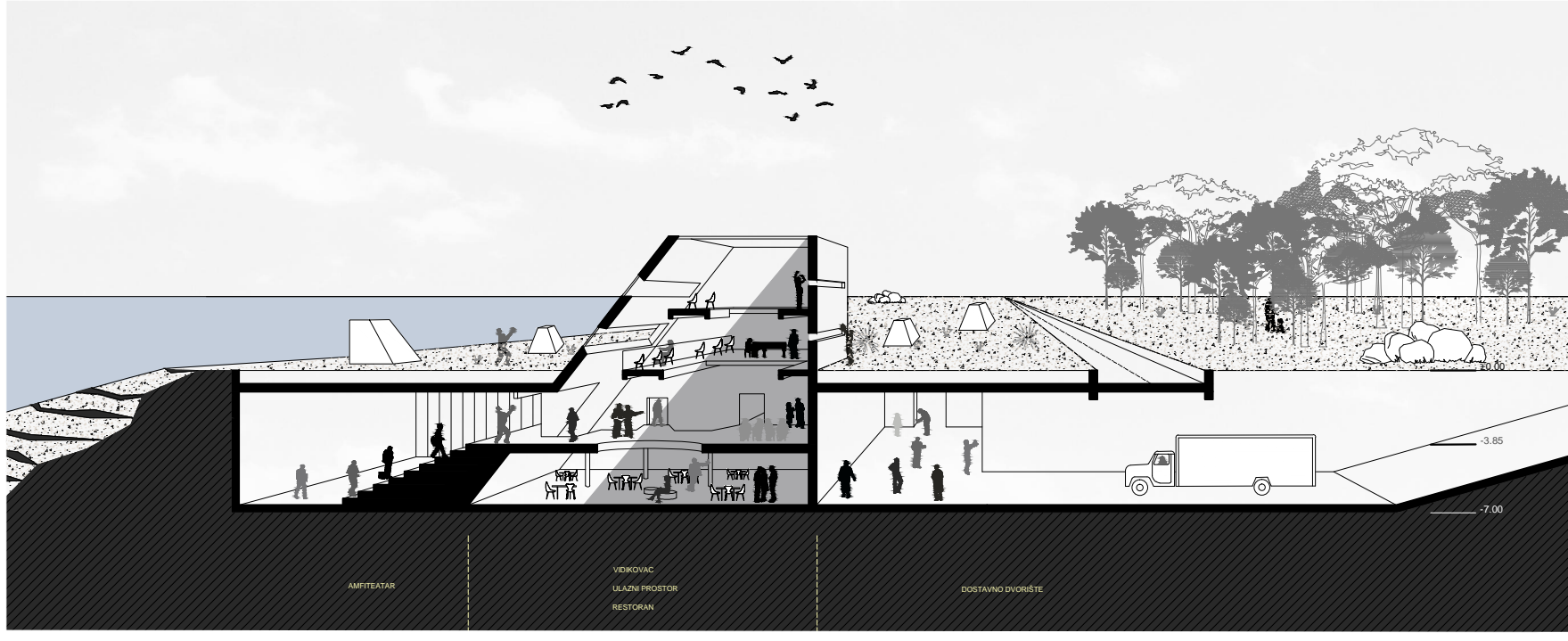

IME I PREZIME
DIPLOMSKI RAD
AKADEMSKA GODINA
MENTOR
KOMENTOR
KONZULTANT

ANA MIKULIĆ
CENTAR ZA POTPUNU REGENERACIJU
2015 / 2016
prof. NENO KEZIĆ
dr.sc. NEVEN ŠERIĆ
izv.prof.dr.sc. BORIS TROGRLIĆ

Projektzni zadatak je objekt turističke namjene - holističko odmaralište, sa svim propratnim sadržajima. Iako je u ovoj vrsti turizma naglasak na aktivnostima i javnim prostorima, u odmaralištima holističkog tipa imperativ su sobe, koje korisniku moraju pružiti utočište i odmor uz mogućnost usredotočenog i neometanog prakticanja vježbi i znanja prikupljenih na grupnim terapijama i radionicama. Iako nije strano luksuznim odmaralištima da na korisnika djeluju introvertno, odnosno žele ga zadržati unutar svojih perimetara što je duže moguće, u holističkom tipu odmarališta to je imperativ za uspješnu i potpunu terapiju odnosno odmor. Sukladno tome, čitav objekt je projektiran na principu ukopane tepih-zgrade s mnoštvom atrija i vertikalnih prodora kroz objekt. Iako se zgrada nalazi na lokaciji koja omogućava spektakularan pogled na more i otoke, sobe ostaju suzdržane, orijentirane na atrij odnosno nebo. Za uživanje pogleda predviđen je ulazni holl koji ima za to predviđen prostor. Zgrada je u potpunosti ukopana u liticu, izolirana od okoline, a ravni krov je utopljen u okoliš.

