

Dom umirovljenika Medarevo

Đović, Antonio

Supplement / Prilog

Publication year / Godina izdavanja: **2017**

Permanent link / Trajna poveznica: <https://urn.nsk.hr/urn:nbn:hr:123:825830>

Rights / Prava: [In copyright](#)/[Zaštićeno autorskim pravom.](#)

Download date / Datum preuzimanja: **2025-02-10**



Repository / Repozitorij:

[FCEAG Repository - Repository of the Faculty of Civil Engineering, Architecture and Geodesy, University of Split](#)

SITUACIJA M 1:500

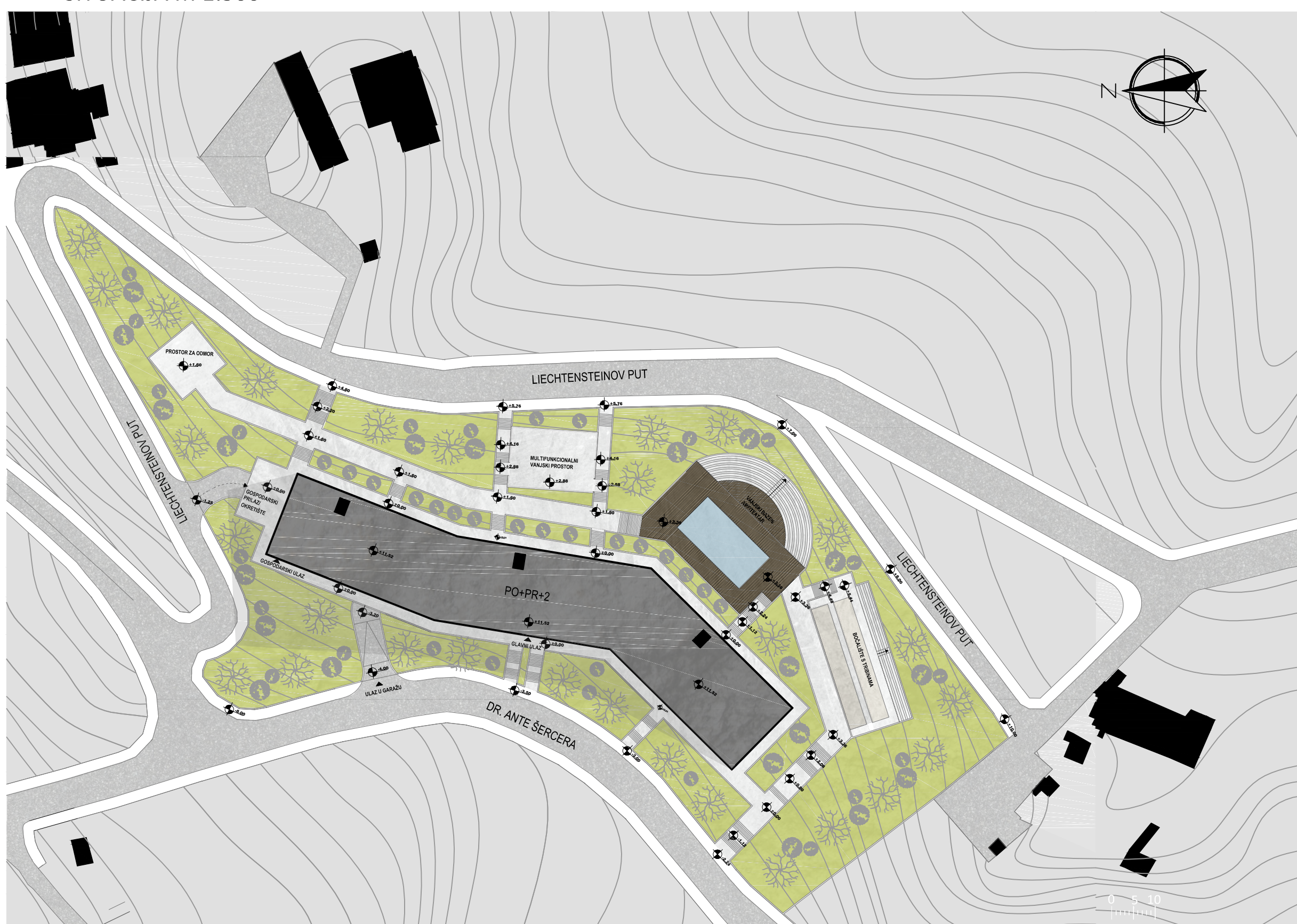

KONCEPT

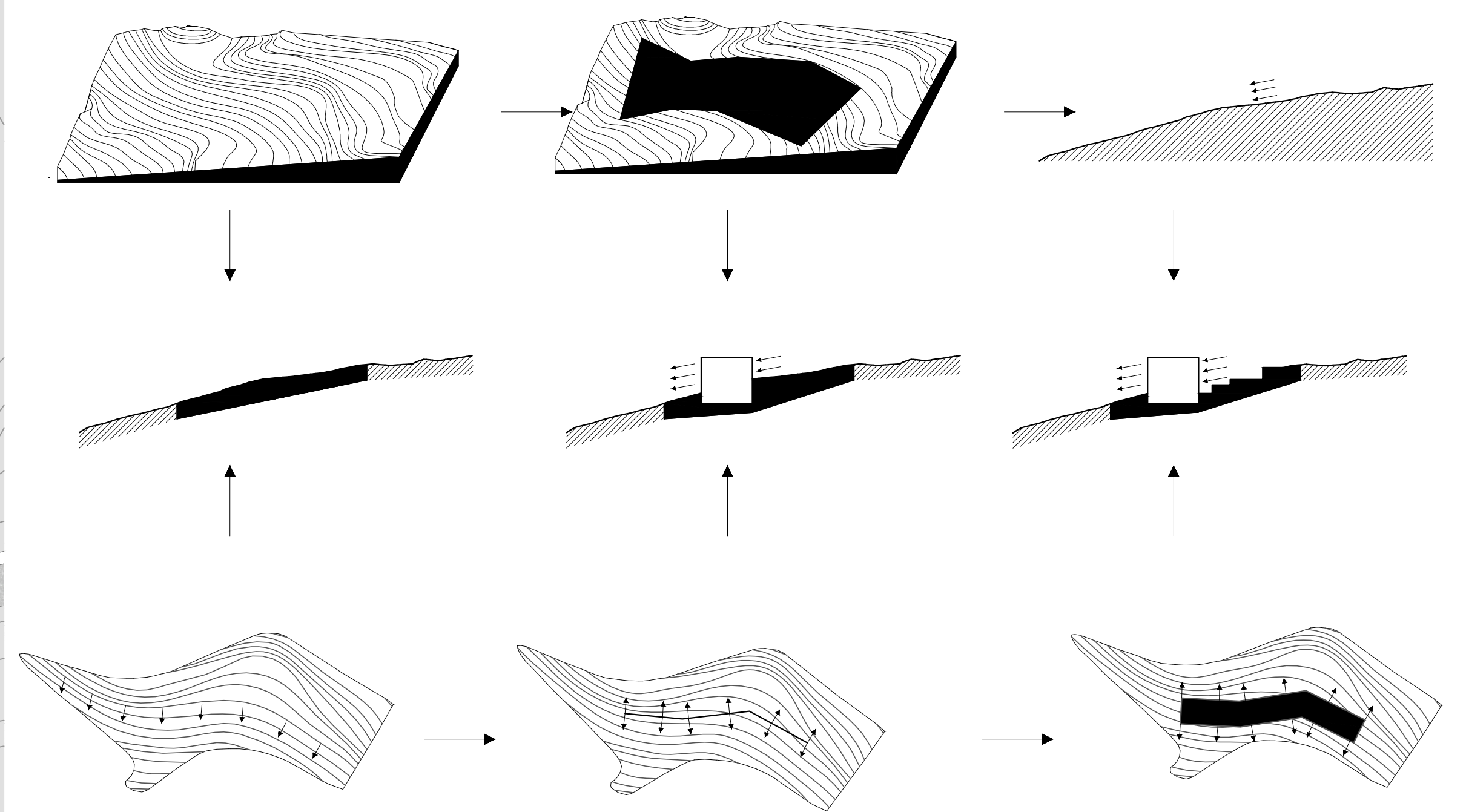

TLOCRT -1 ETAŽA M 1:250

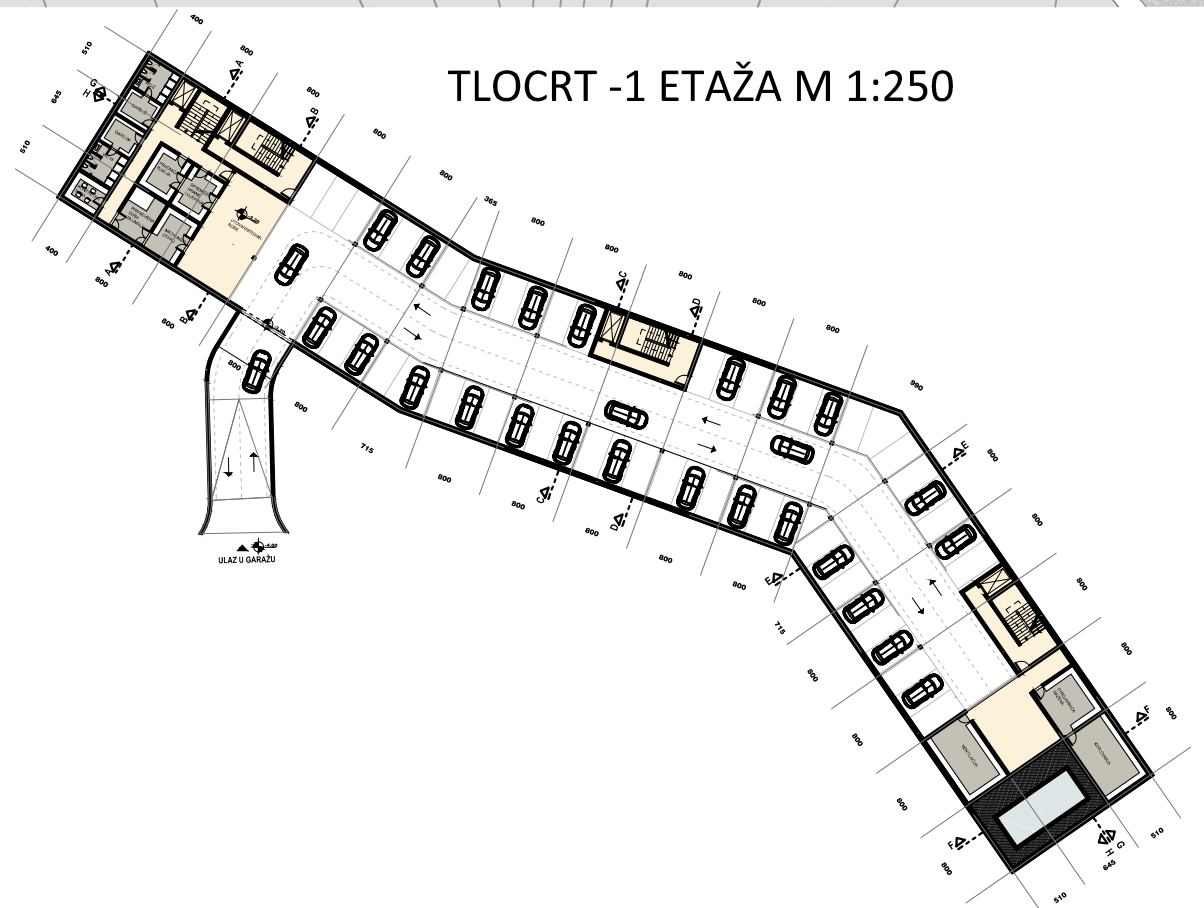

TLOCRT PRIZEMLJA M 1:250

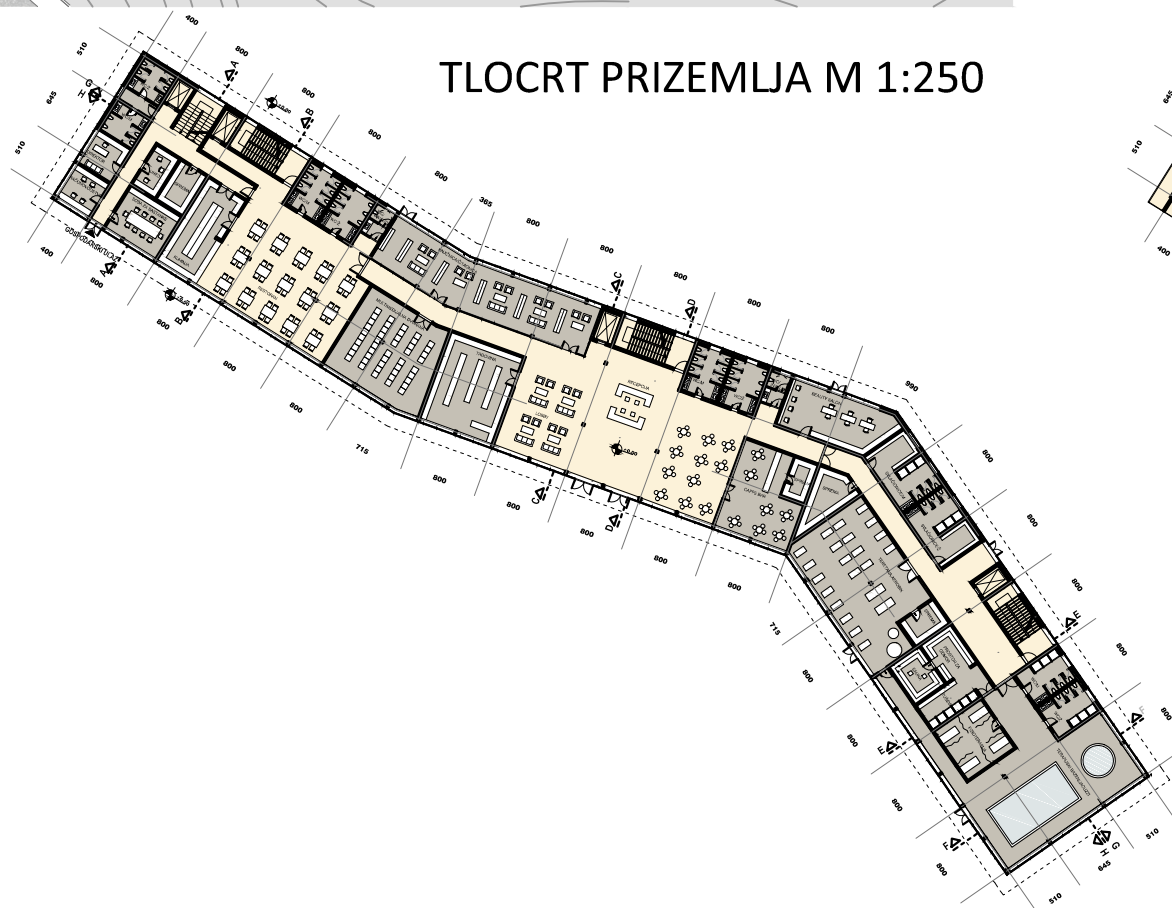

TLOCRT 1. KATA M 1:250

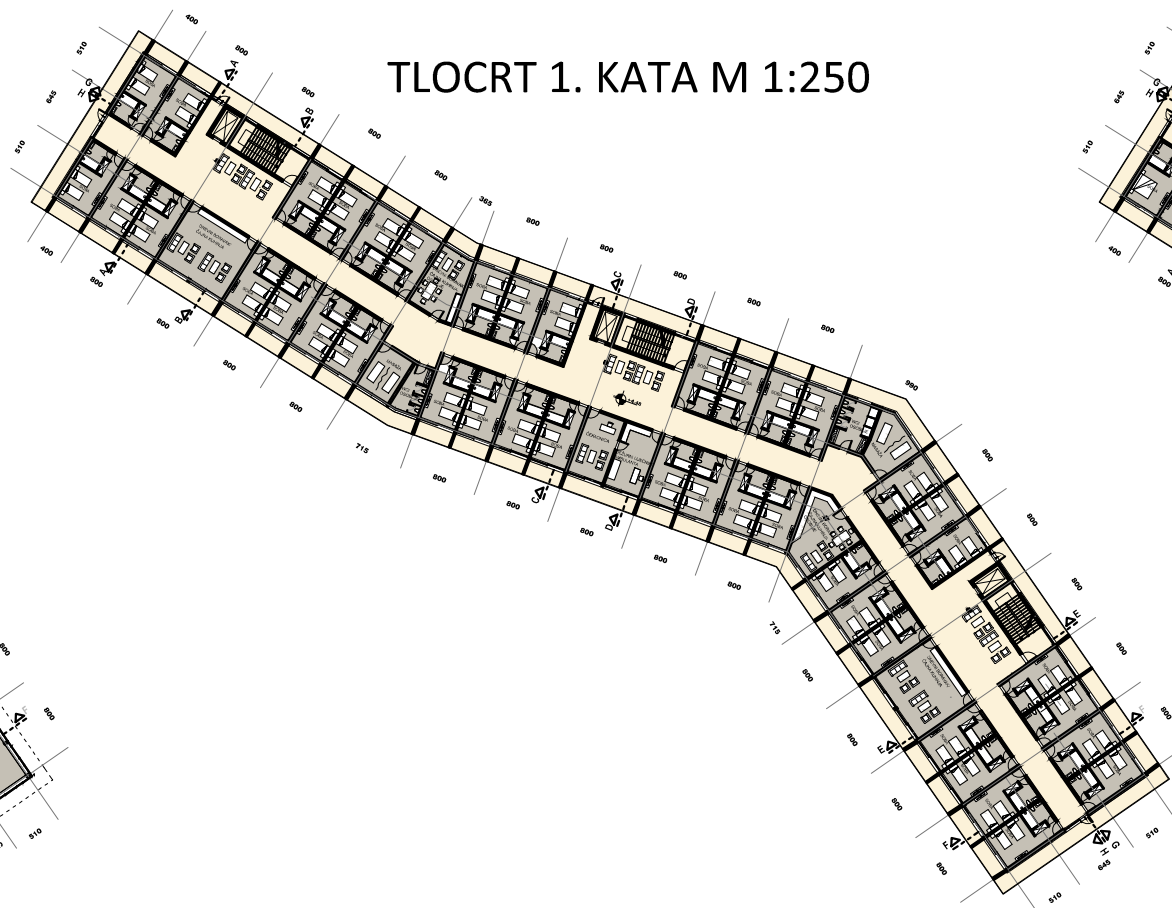

TLOCRT 2. KATA M 1:250

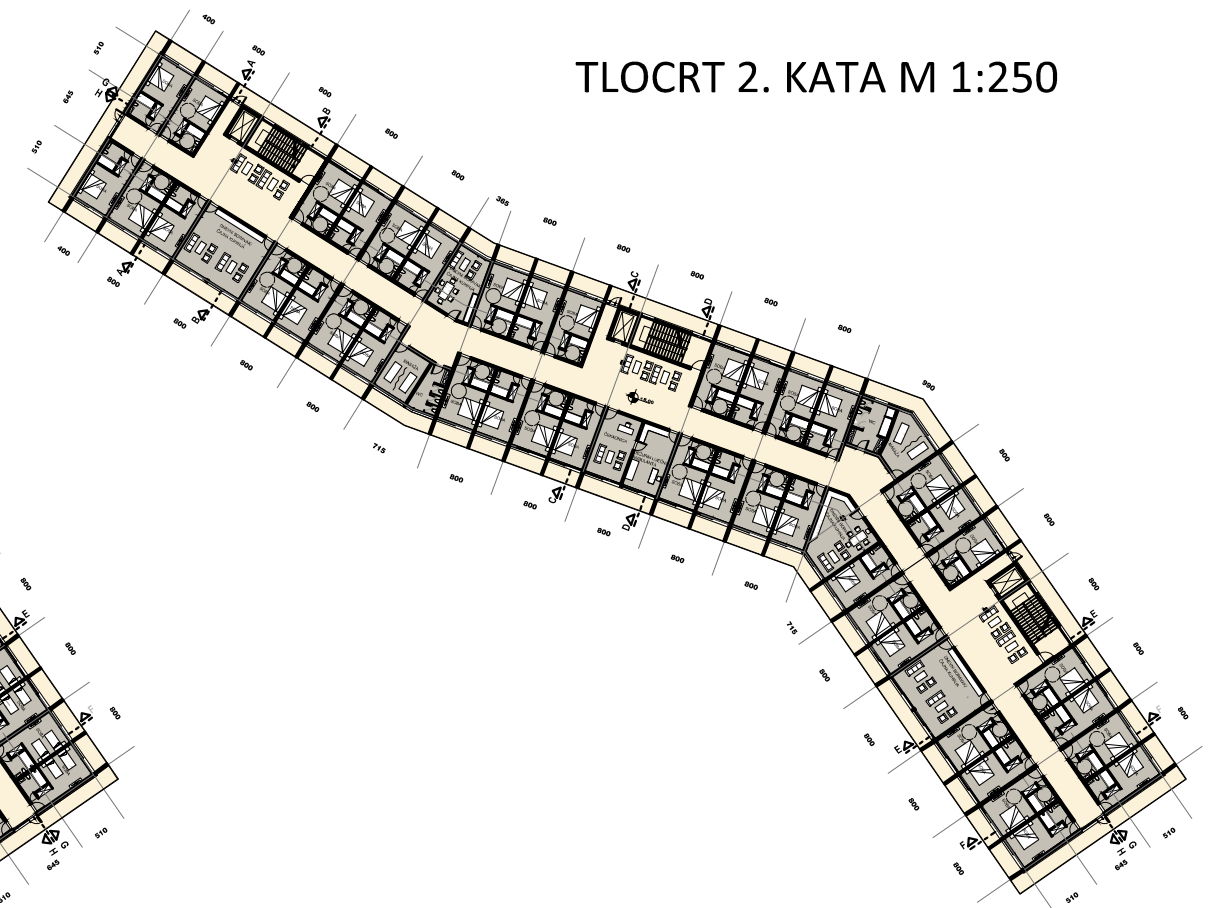

PRESJEK G-G M 1:250



PRESJEK E-E M 1:250

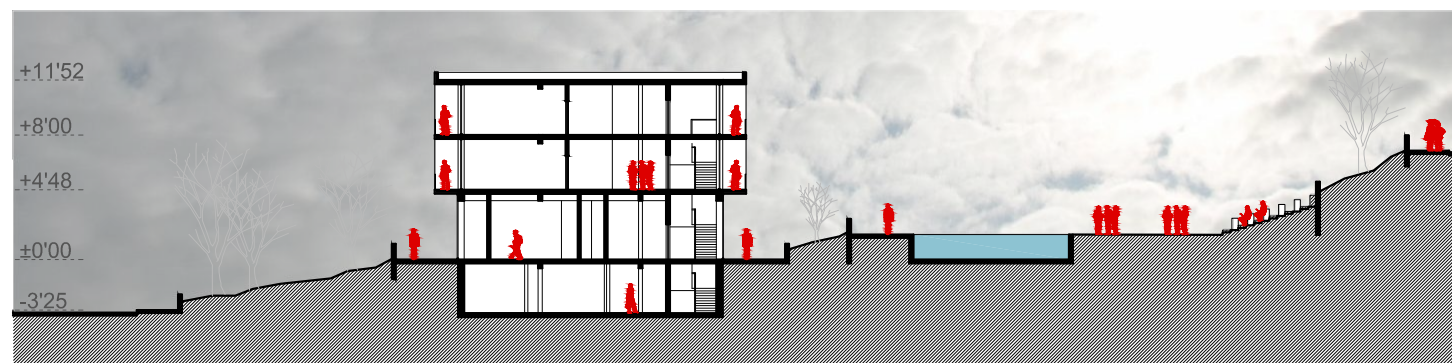

SJEVEROZAPADNO PROČELJE



PRESJEK H-H M 1:250

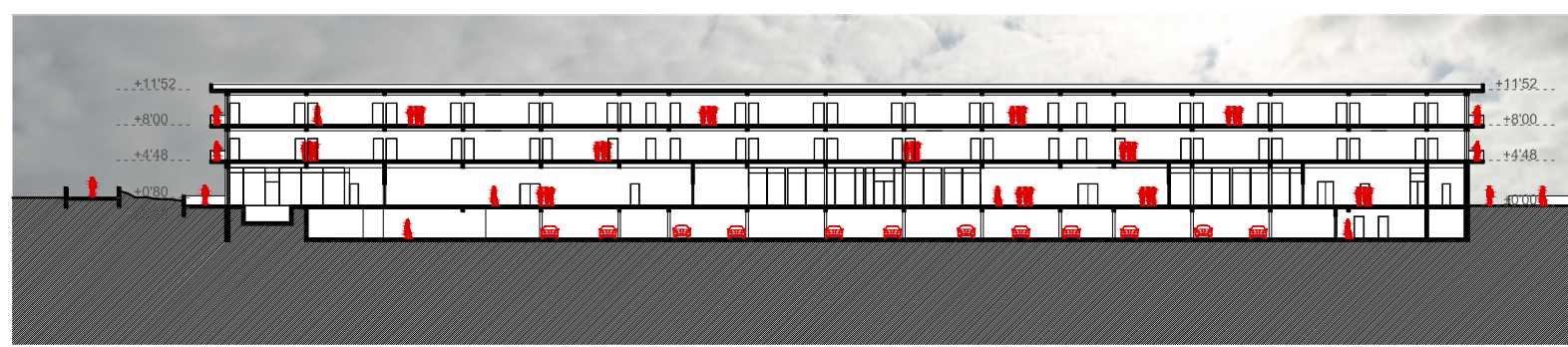

PRESJEK F-F M 1:250

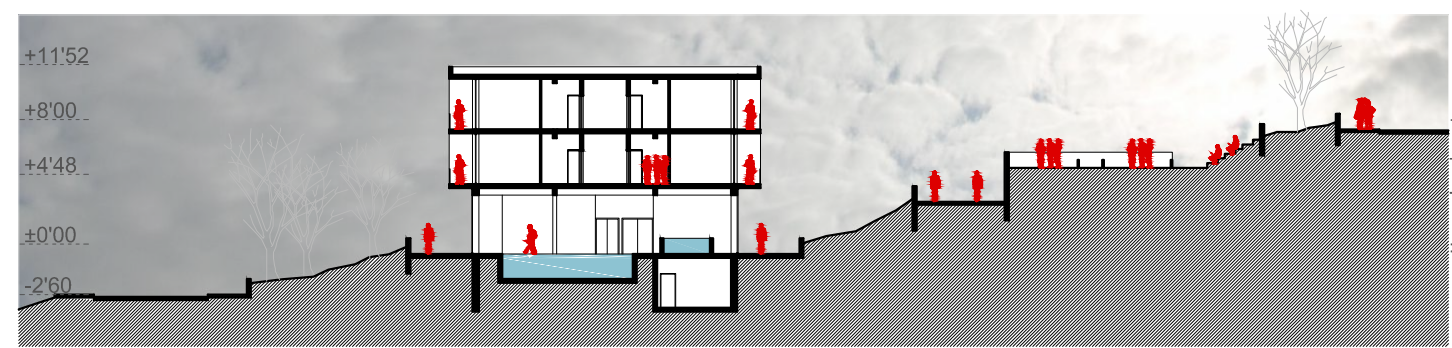

JUGOISTOČNO PROČELJE



VIZUALIZACIJE



IME I PREZIME
NASLOV DIPLOMSKOG RADA
AKADEMSKA GODINA
MENTOR
KOMENTOR
KONZULTANT

ANTONIO ĐOVIĆ
Dom Umirovljenika Medarevo
2016 / 2017
doc.mr.sc. SAŠA RANDIĆ
dr.sc. SAŠA PETAR
doc.mr.sc. NIKOLINA ŽIVALJIĆ

Projekt se bavi rješavanjem smještajnog kapaciteta za umirovljenike u Dubrovniku. Sama lokacija je u samom srcu grada, u predjelu uz Opću bolnicu Dubrovnik u zelenom okruženju. Oblik objekta prati oblik parcele i sami pad slojnica na terenu. Teren je poprilično strm, te je bilo potrebno oblikovati teren i objekt tako da se pruži dovoljno prirodnog osvijetljenja kroz cijeli objekt. Cilj projekta je omogućiti korisnicima sve životne potrebe, posebno one društvene, ali zdravstvene i fizičke. Imajući to na umu, korisnicima se u rješenju pružaju razni sadržaji, koji će poboljšati njihov društveni život, ali im omogućiti i poboljšanje fizičke kondicije te zdravlja. Vanjski dio također pridonosi tim potrebama te je riješen kroz mikrolokalitete koji su multifunkcionalni, te povezani međusobno.

