

# Dom umirovljenika Medarevo

---

**Đović, Antonio**

**Supplement / Prilog**

*Publication year / Godina izdavanja:* **2017**

*Permanent link / Trajna poveznica:* <https://urn.nsk.hr/urn:nbn:hr:123:825830>

*Rights / Prava:* [In copyright](#)/[Zaštićeno autorskim pravom.](#)

*Download date / Datum preuzimanja:* **2024-12-27**



*Repository / Repozitorij:*

[FCEAG Repository - Repository of the Faculty of Civil Engineering, Architecture and Geodesy, University of Split](#)



UNIVERSITY OF SPLIT

  
DIGITALNI AKADEMSKI ARHIVI I REPOZITORIJI



SITUACIJA M 1:500

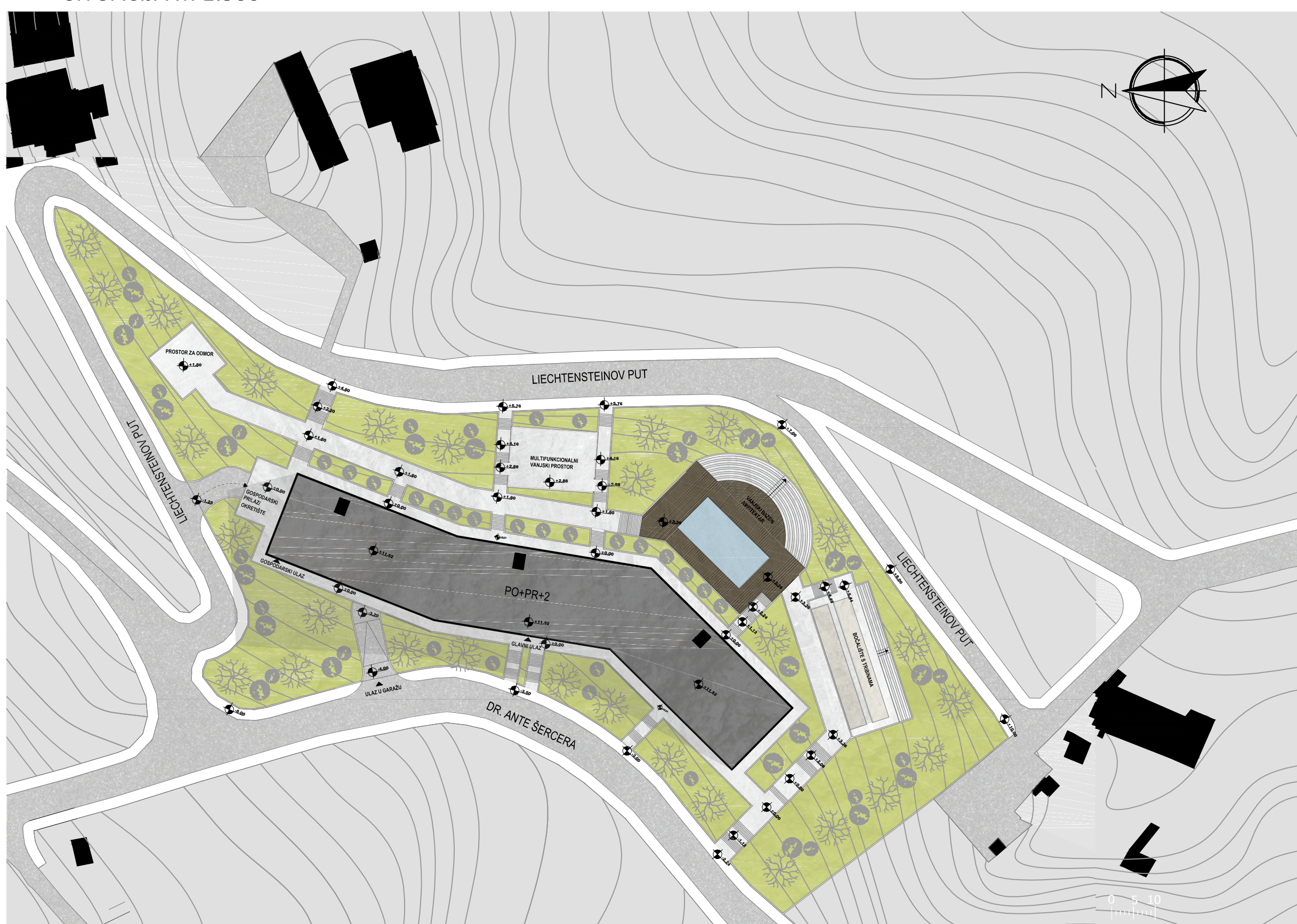

KONCEPT

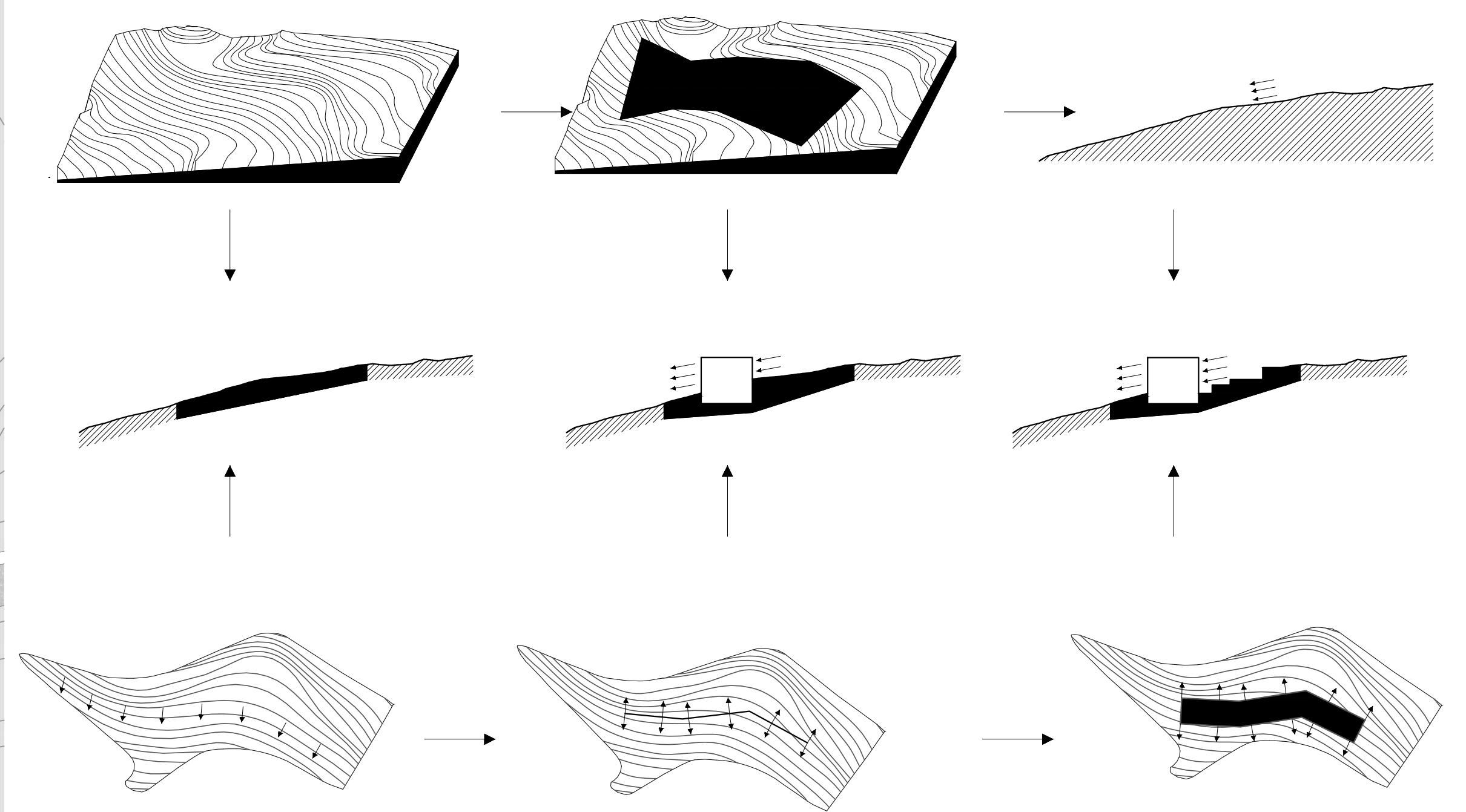

TLOCRT -1 ETAŽA M 1:250

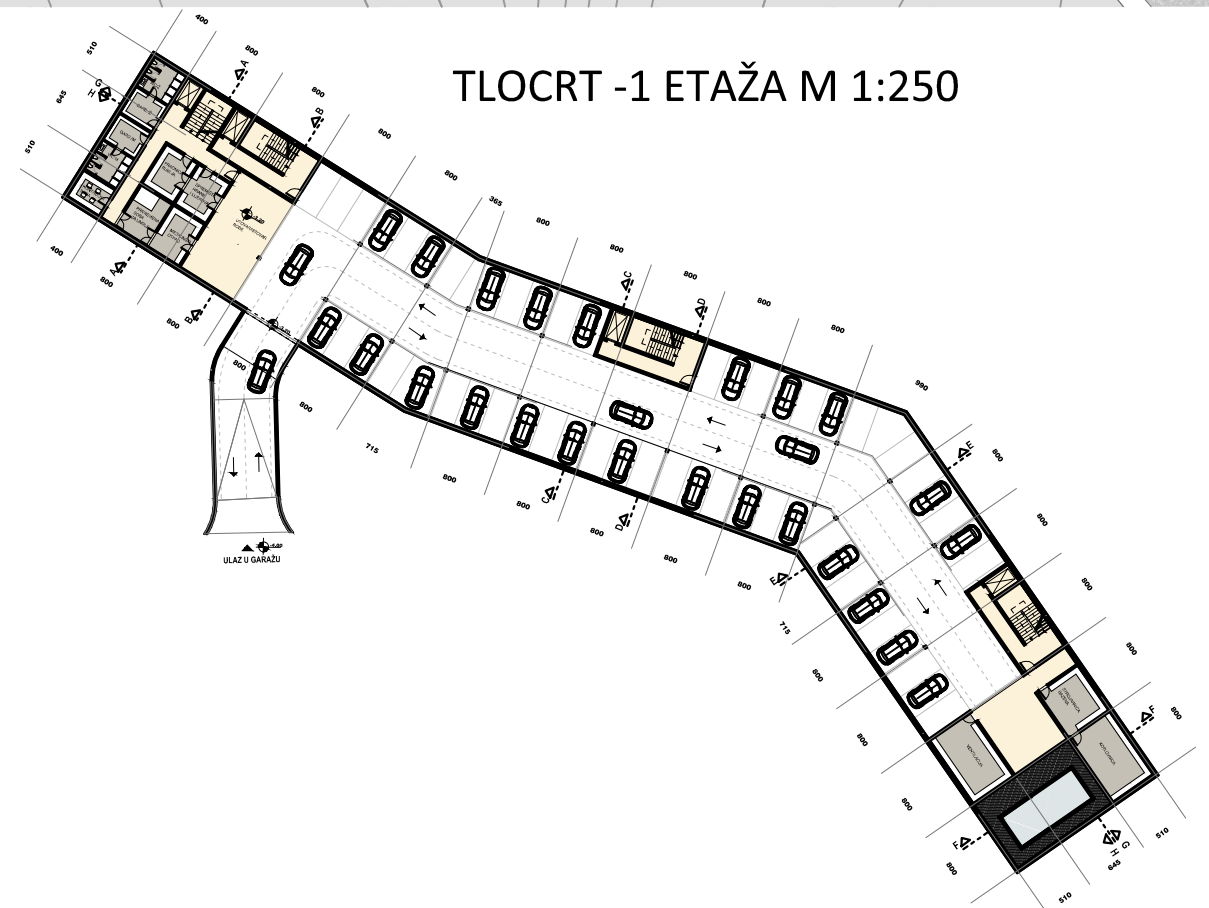

TLOCRT PRIZEMLJA M 1:250

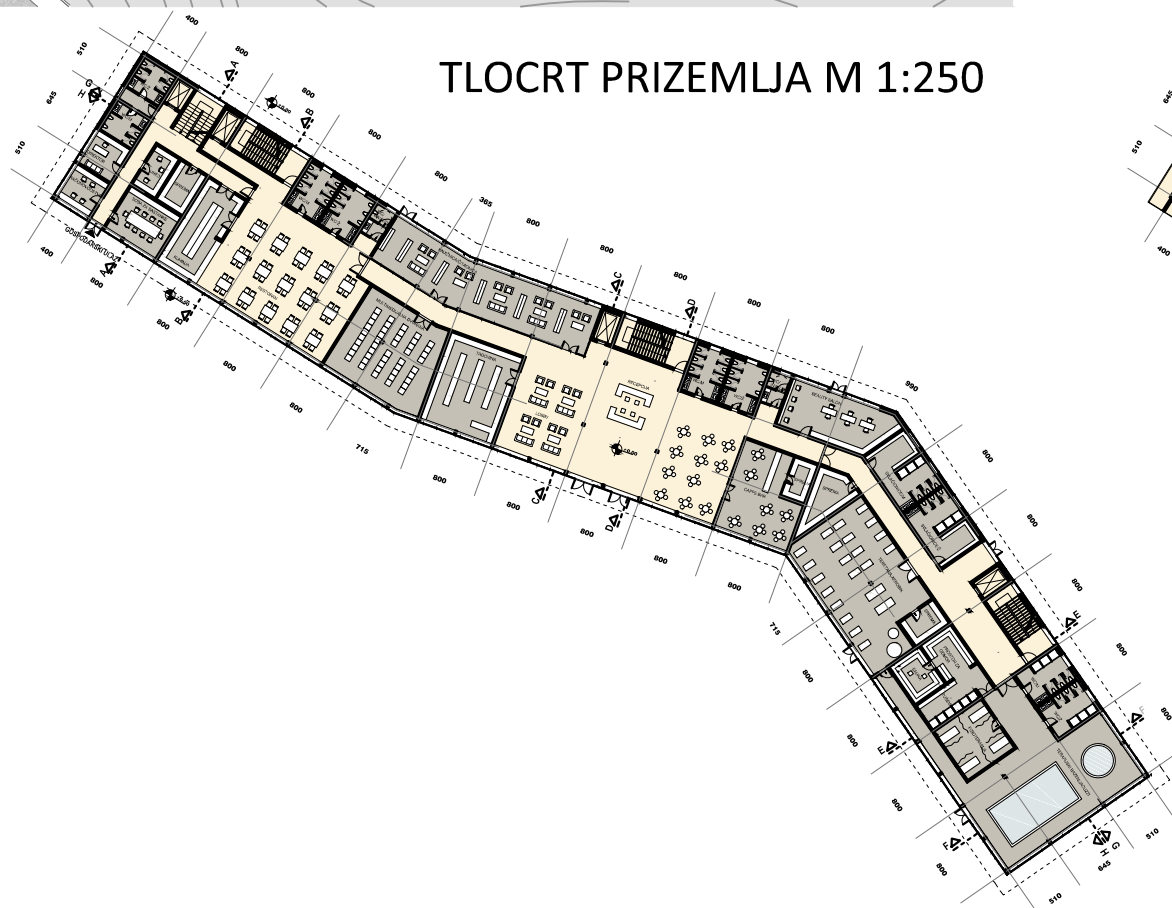

TLOCRT 1. KATA M 1:250

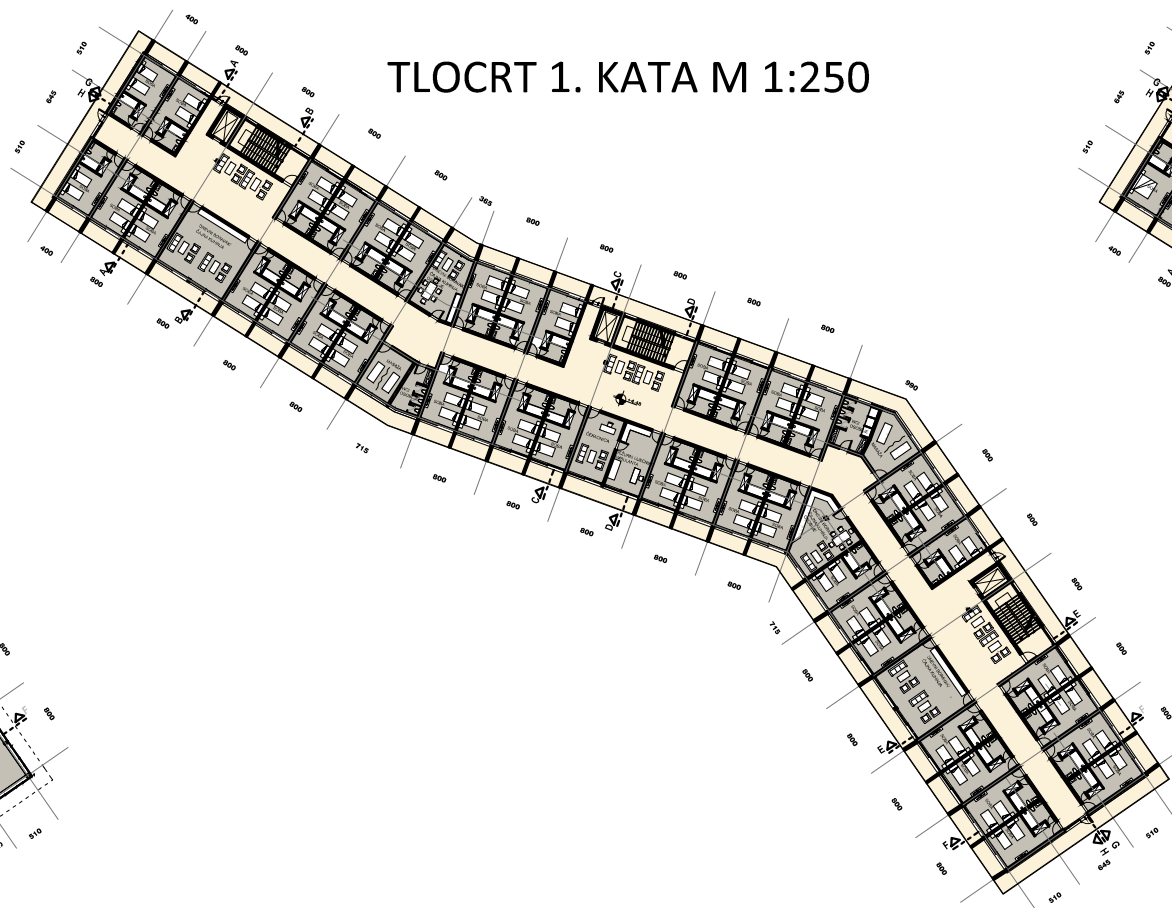

TLOCRT 2. KATA M 1:250

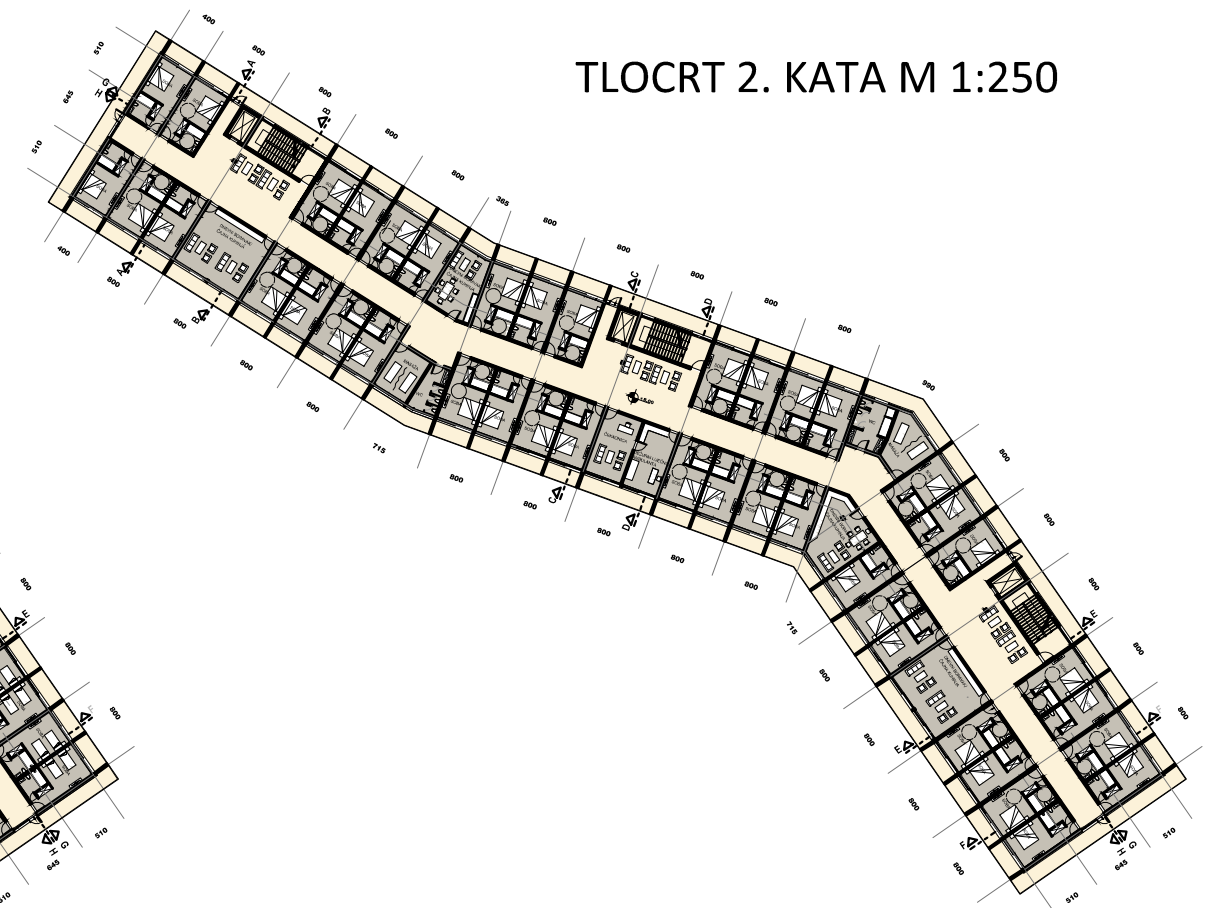

PRESJEK G-G M 1:250



PRESJEK E-E M 1:250

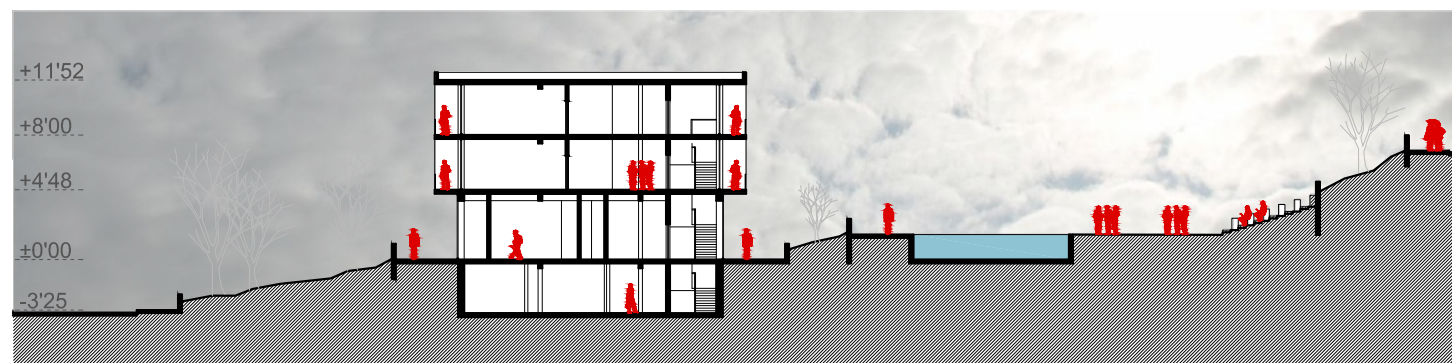

SJEVEROZAPADNO PROČELJE



PRESJEK H-H M 1:250

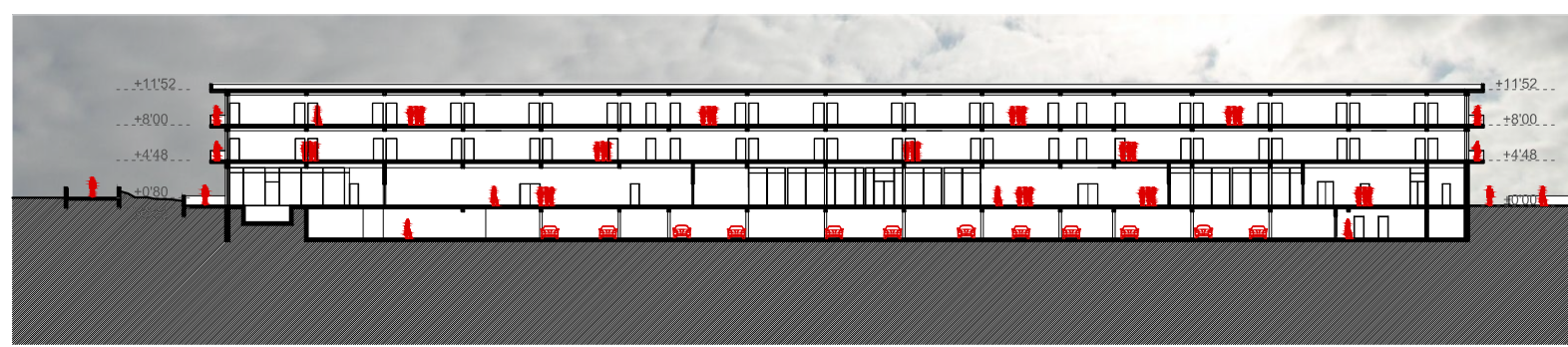

PRESJEK F-F M 1:250

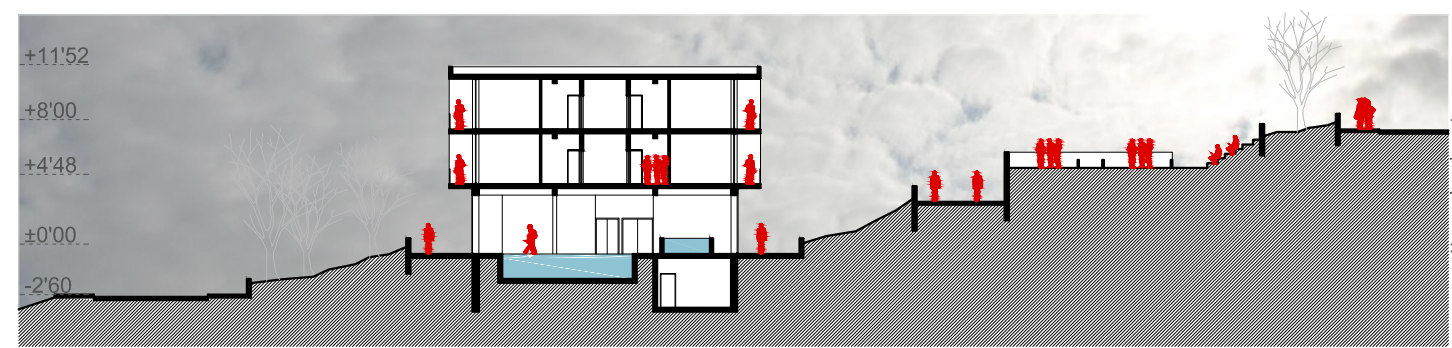

JUGOISTOČNO PROČELJE



VIZUALIZACIJE



**IME I PREZIME**  
**NASLOV DIPLOMSKOG RADA**  
**AKADEMSKA GODINA**  
**MENTOR**  
**KOMENTOR**  
**KONZULTANT**

**ANTONIO ĐOVIĆ**  
**Dom Umirovljenika Medarevo**  
**2016 / 2017**  
**doc.mr.sc. SAŠA RANDIĆ**  
**dr.sc. SAŠA PETAR**  
**doc.mr.sc. NIKOLINA ŽIVALJIĆ**

Projekt se bavi rješavanjem smještajnog kapaciteta za umirovljenike u Dubrovniku. Sama lokacija je u samom srcu grada, u predjelu uz Opću bolnicu Dubrovnik u zelenom okruženju. Oblik objekta prati oblik parcele i sami pad slojnica na terenu. Teren je poprilično strm, te je bilo potrebno oblikovati teren i objekt tako da se pruži dovoljno prirodnog osvijetljenja kroz cijeli objekt. Cilj projekta je omogućiti korisnicima sve životne potrebe, posebno one društvene, ali zdravstvene i fizičke. Imajući to na umu, korisnicima se u rješenju pružaju razni sadržaji, koji će poboljšati njihov društveni život, ali im omogućiti i poboljšanje fizičke kondicije te zdravlja. Vanjski dio također pridonosi tim potrebama te je riješen kroz mikrolokalitete koji su multifunkcionalni, te povezani međusobno.

