

Od dvorca do održivog turizma

Stić, Ivana

Supplement / Prilog

Publication year / Godina izdavanja: **2017**

Permanent link / Trajna poveznica: <https://urn.nsk.hr/urn:nbn:hr:123:981342>

Rights / Prava: [In copyright](#)/[Zaštićeno autorskim pravom.](#)

Download date / Datum preuzimanja: **2024-11-28**



Repository / Repozitorij:

[FCEAG Repository - Repository of the Faculty of Civil Engineering, Architecture and Geodesy, University of Split](#)



UNIVERSITY OF SPLIT

DIGITALNI AKADEMSKI ARHIVI I REPOZITORIJI

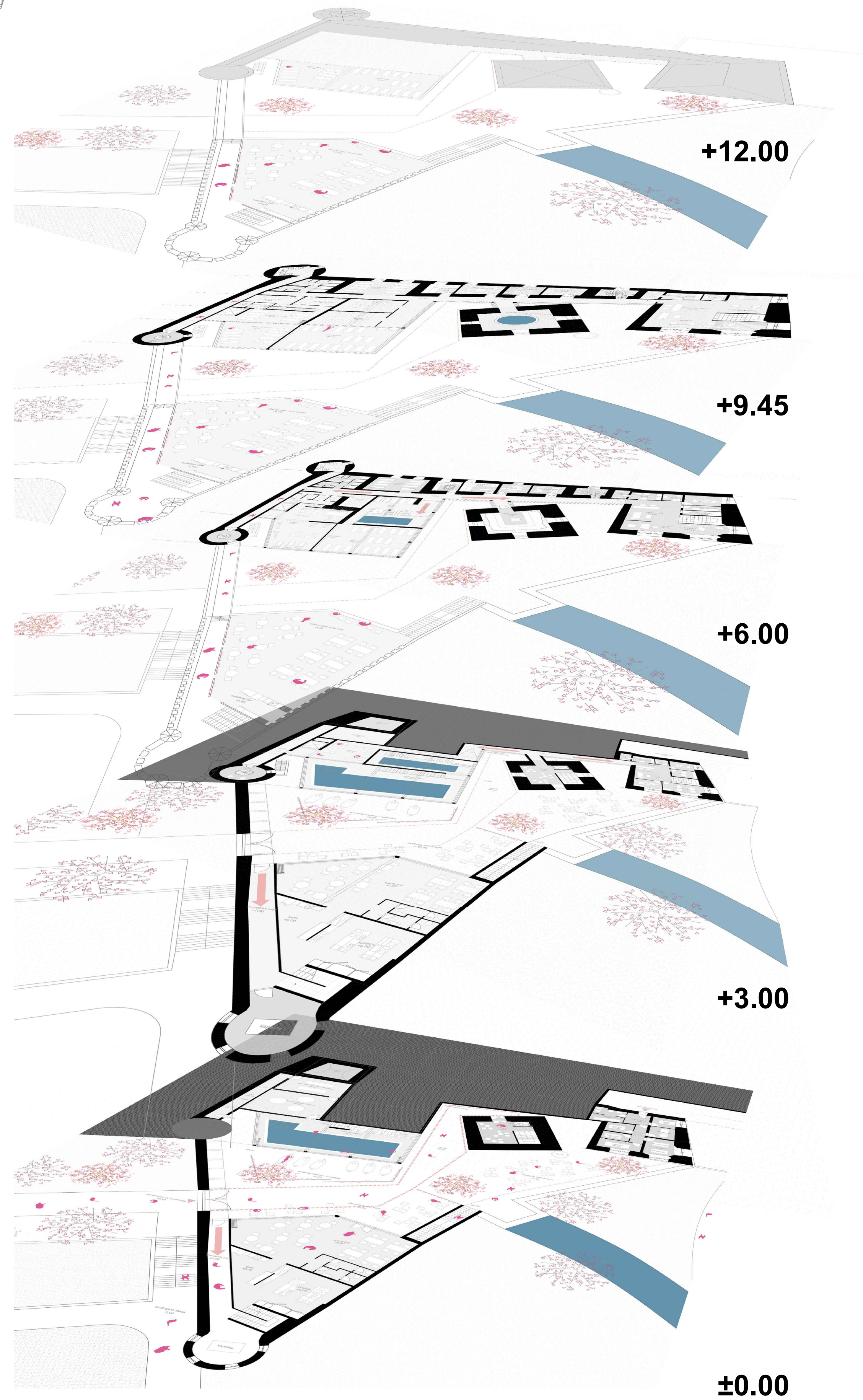
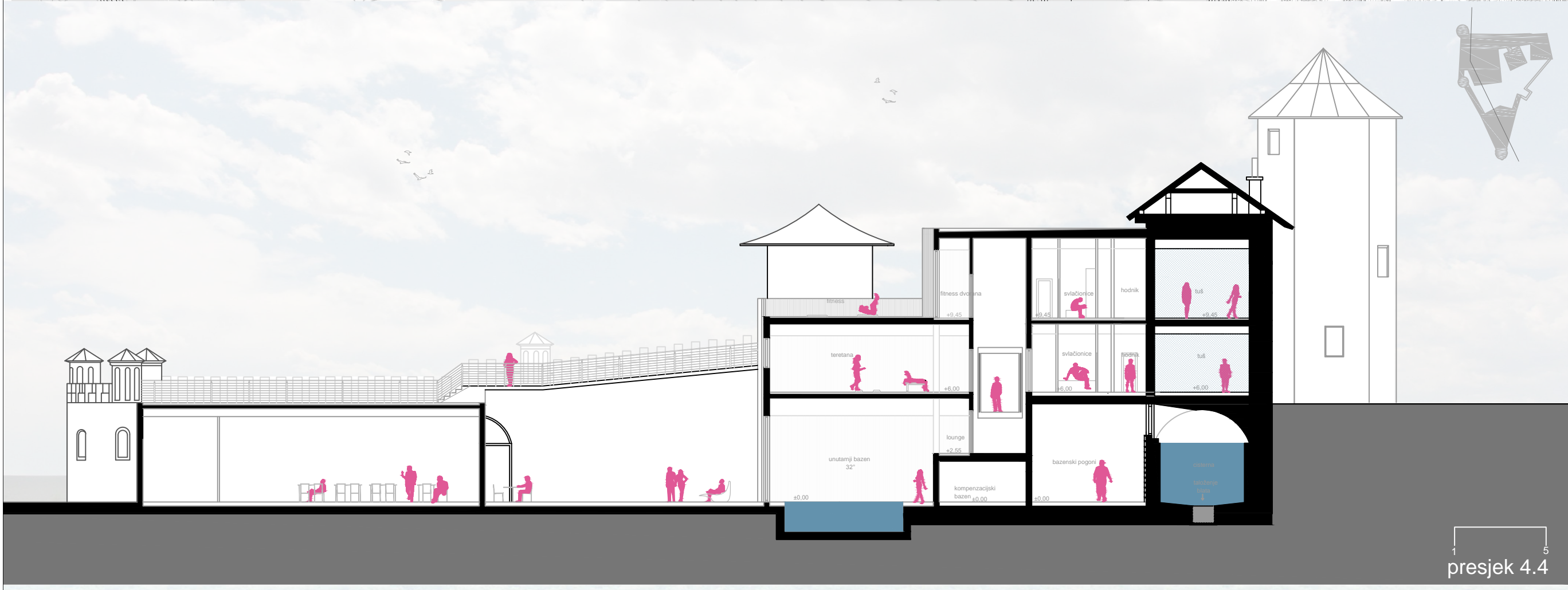
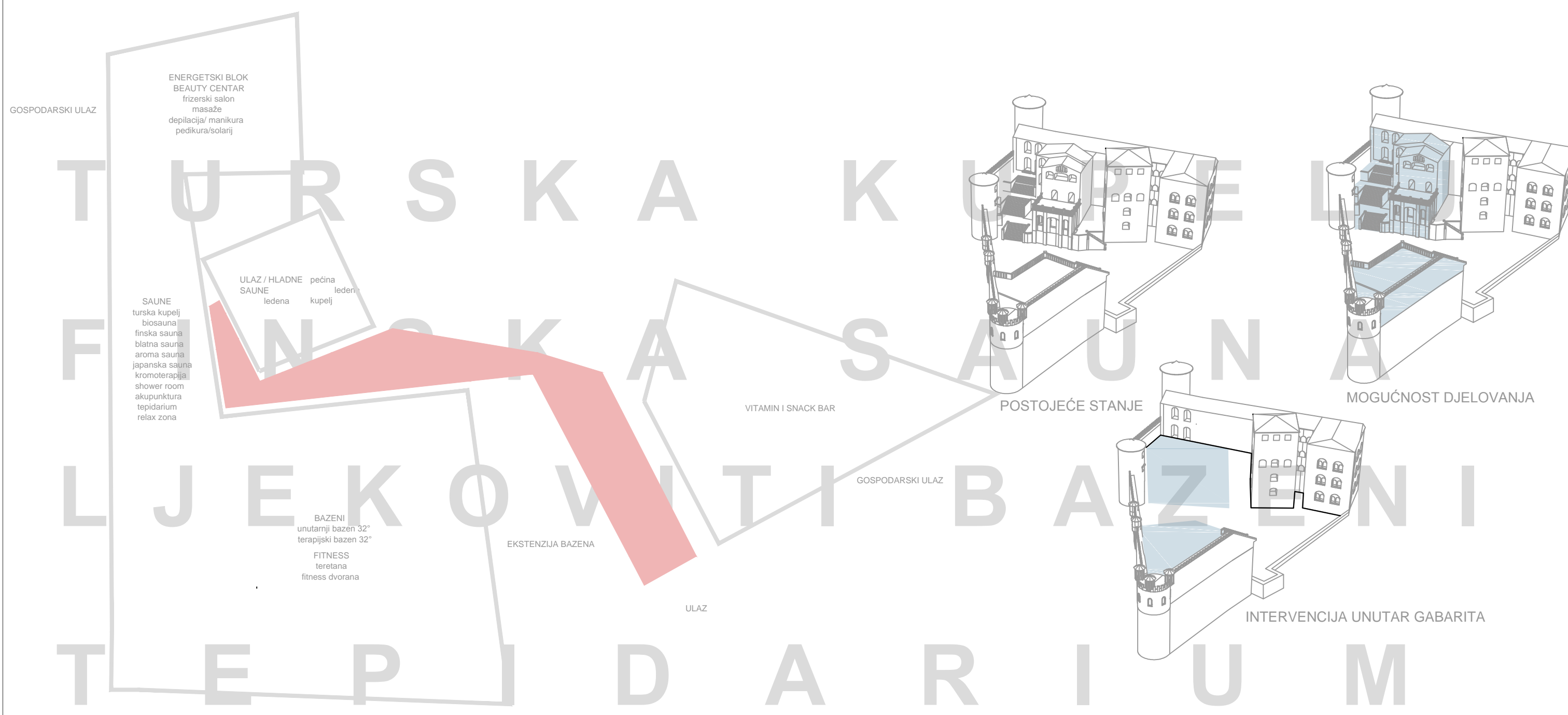

IME I PREZIME
NASLOV DIPLOMSKOG RADA
AKADEMSKA GODINA
MENTOR
KOMENTOR
KONZULTANT

IVANA STIĆ
OD DVORCA DO ODRŽIVOG TURIZMA
2016 / 2017
doc.art. SAŠA BEGOVIĆ
doc.dr.sc. SNJEŽANA PEROJEVIĆ
ĐURO NIŽETIĆ

Bosiljevo je smješteno u samoj zoni takozvanog praga Hrvatske, 25km jugozapadno od Karlovca pod čiju općinu i ulazi. U 13.st. dolaskom Frankopana u Bosiljevu se gradi utvrda za obranu od Turaka, a između 15. i 16.st. utvrda postaje dvorac i plemićko sjedište. Danas dvorac propada i javlja se pitanje njegove prenamjene. Poznato je da se dvorac nalazi nad izvorom geotermalnih podzemnih voda pa se oni nameću kao potencijalno rješenje za revitalizaciju odnosno davanje nove funkcije dvorcu. Kako je zbog namjene preuređenja građevine u wellness i spa potrebno doći do podzemnih tokova geotermalne vode, dio iste se namjerava iskoristiti kao izvor energije za zagrijavanje prostorija, opreme objekta i za sustav cjelogodišnjeg „predgrijavanja“ zidova pa govorimo o održivom razvoju.

