

Montessori dječji vrtić

Dujmović, Vlatka

Supplement / Prilog

Publication year / Godina izdavanja: **2018**

Permanent link / Trajna poveznica: <https://urn.nsk.hr/urn:nbn:hr:123:074207>

Rights / Prava: [In copyright](#)/[Zaštićeno autorskim pravom.](#)

Download date / Datum preuzimanja: **2024-10-02**



Repository / Repozitorij:

[FCEAG Repository - Repository of the Faculty of Civil Engineering, Architecture and Geodesy, University of Split](#)

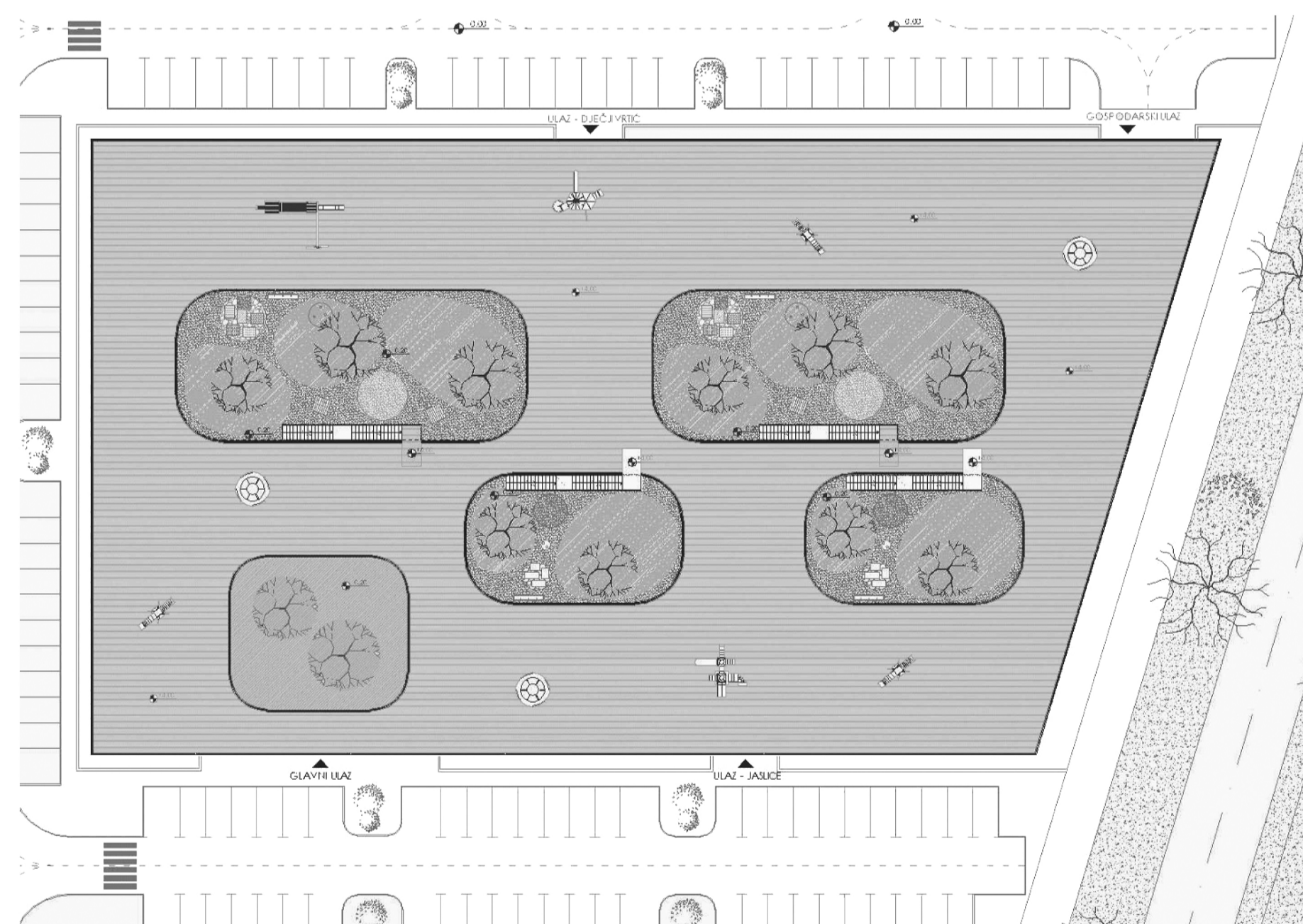
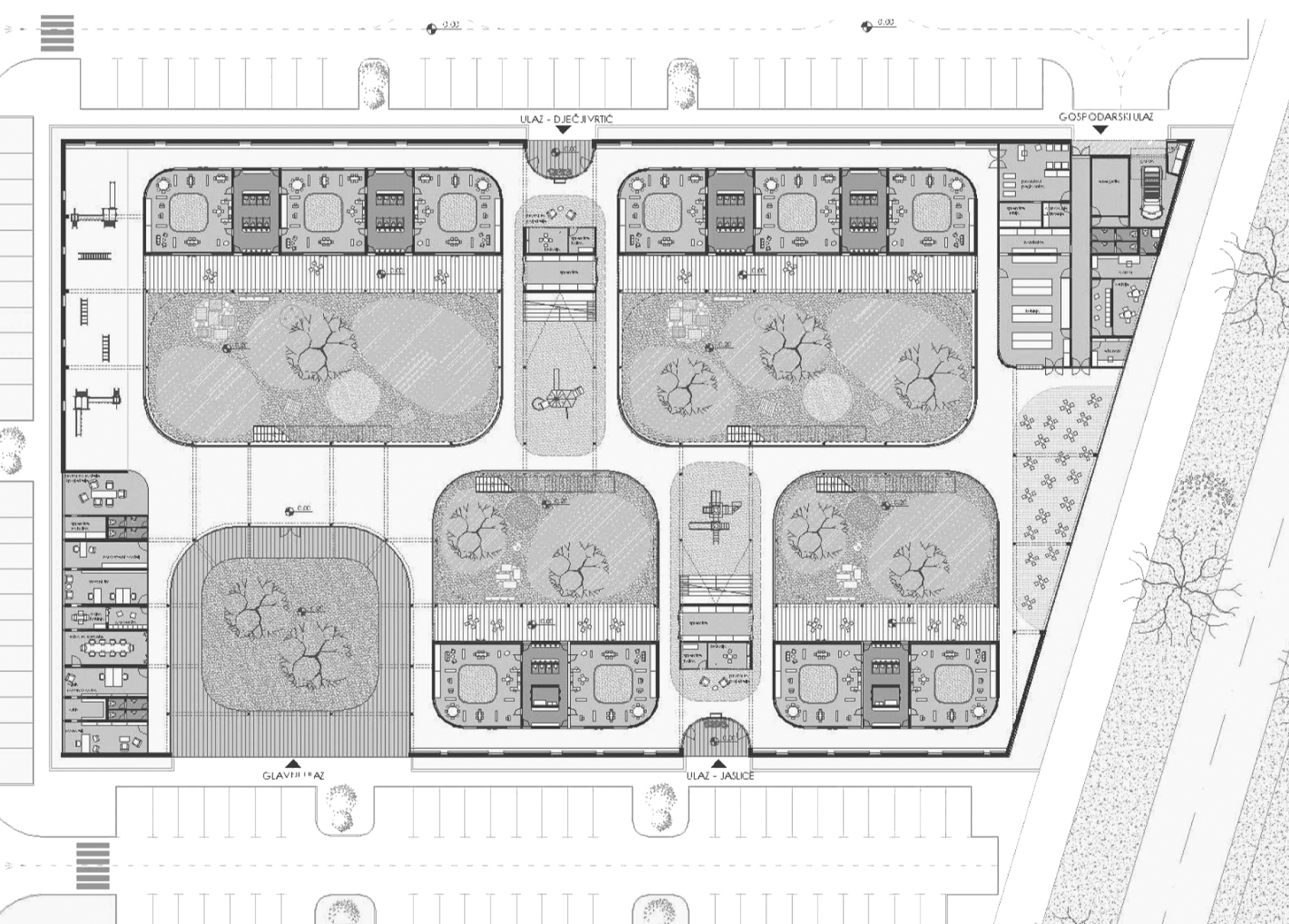
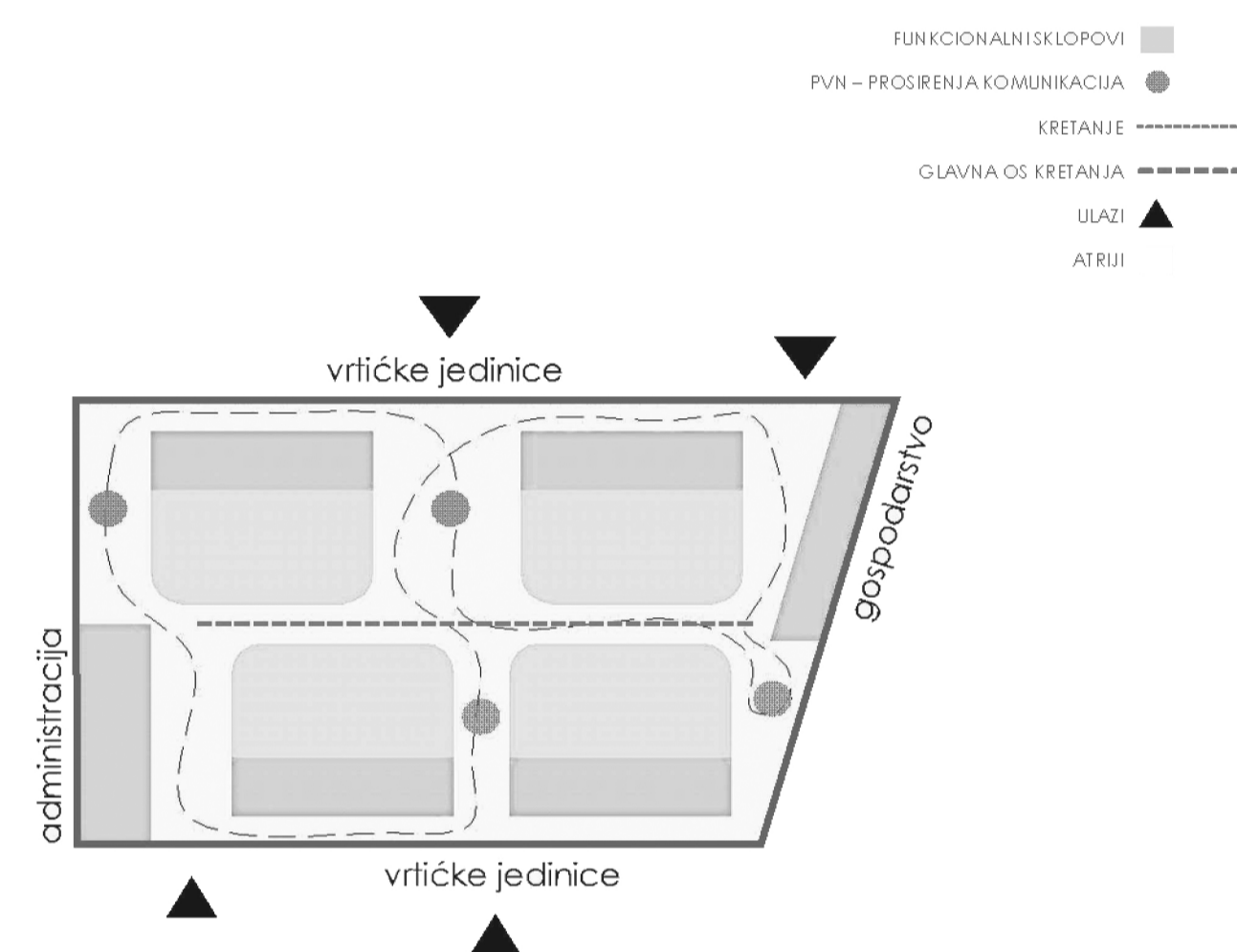
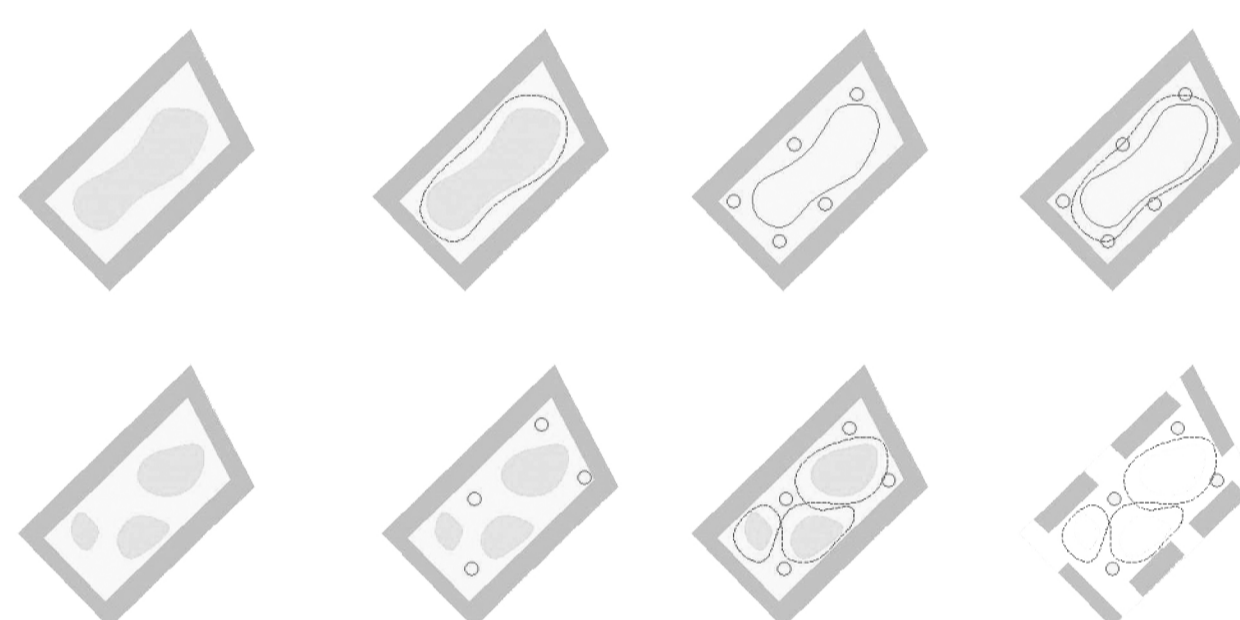
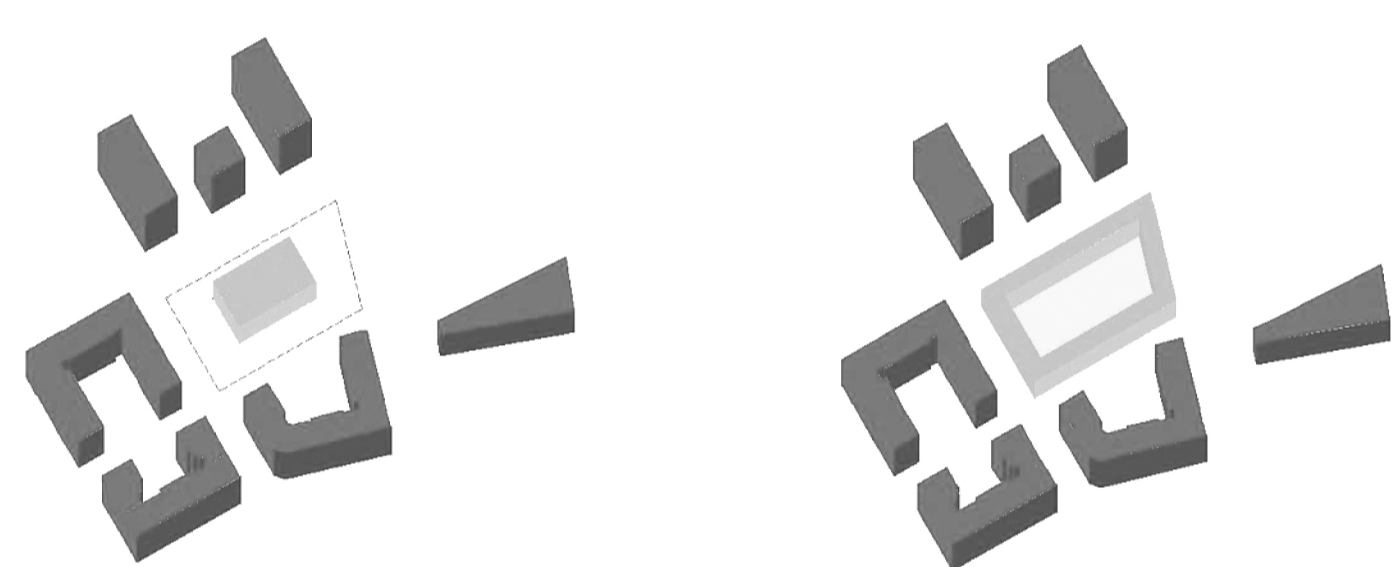
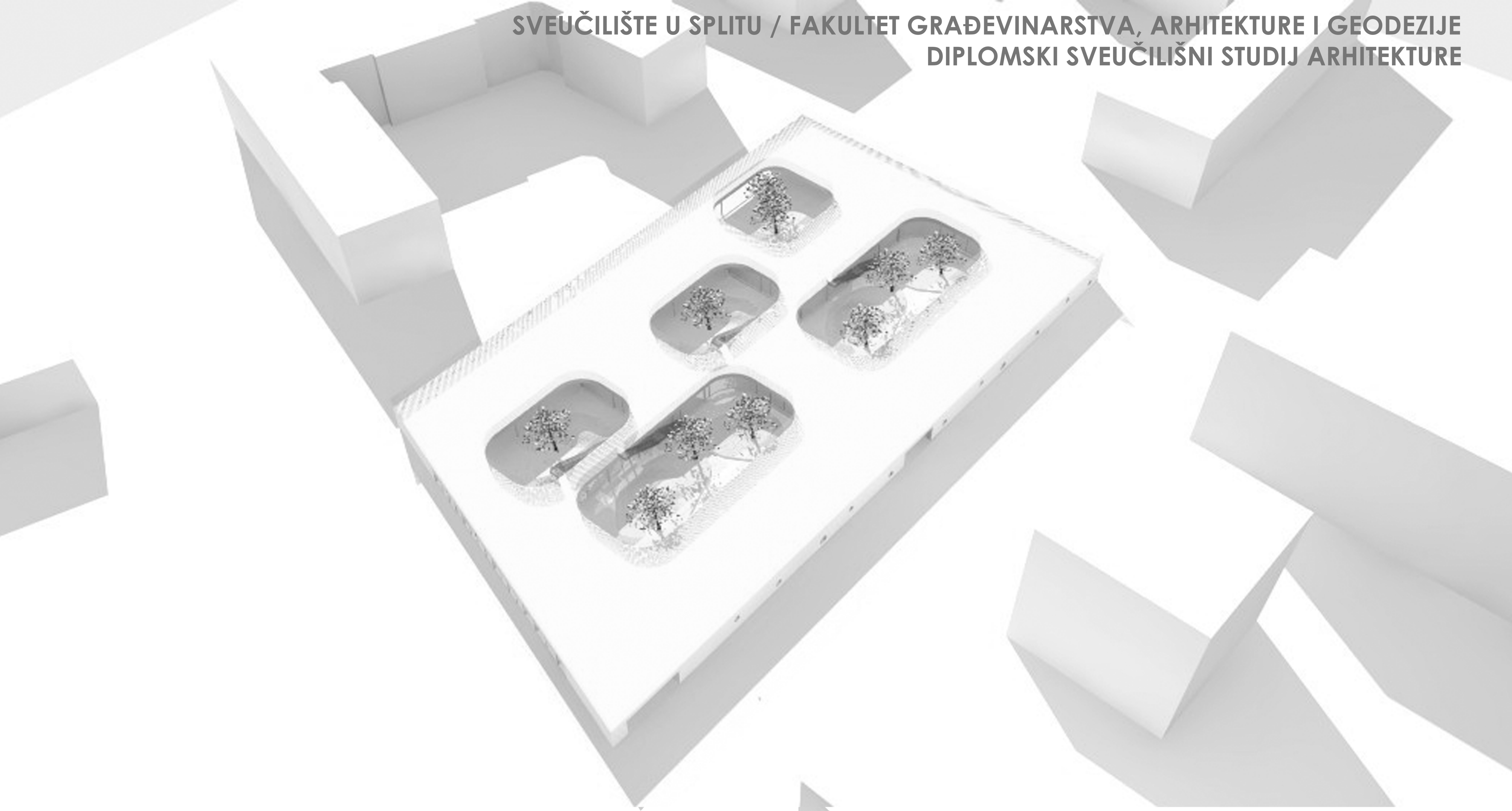

IME I PREZIME
NASLOV DIPLOMSKOG RADA
AKADEMSKA GODINA
MENTOR
KOMENTOR
KONZULTANT

Vlatka Dujmović
Montessori dječji vrtić
2017 / 2018
prof. Ante Kuzmanić, dipl. ing. arh
dr.sc. Mirjana Šagud
doc. dr.sc. Nikolina Živaljić

Prostor zgrade je inspiriran određenim ključnim značajkama odgojno - obrazovne Montessori koncepcije. Zgrada je prizemnica, introvertiranog karaktera, definirana atrijima koji su ujedno i dvorišni prostori vrtića. Prostorno je podjeljena na administracijski i gospodarski sklo te četiri sklopa vrtičkih jedinica (šest za dobne skupine od 3-6 godina, 4 za dobne skupine o 0-3 godine). Prostor između atrija je prostor komunikacija i prostor više namjena fragmentiran prema aktivnostima na prostor cijelog vrtića. Atriji su integrirani s vrtičkim sklopovima i čine zasebne "paviljonske" cjeline. Vrtić ima tri razine prostora za istraživanje i igru - prvo je unutarnji prostor definiran atrijima, druga razina su sami atriji - natkrivene terase i dvorišta i treća je prohodni krov - vanjsko zajedničko igraliste vrtića.

